SEMANARIO JUVENIL

WALT DISNEY'S

NUMERO 635
110 PESETAS

DON MIKI

MONTENA

SUMARIO

HISTORIETAS Y REPORTAJES

Miki y el regreso del «Príncipe de la niebla»	Pág.	3
La tarde de perros	»	60
Los invasores del xeroz	»	65
Clara de Huevo encuentra a Panchito	»	76
Escena de un salvamento	»	86
El Tío Gilito y la fiesta de Nochebuena	»	88

DON MIKI

DON MIKI N.º 635

Edición: Adriana Gómez Arnau

© 1987 The Walt Disney Company

Publicado por Montena División Infantil de Mondadori España, S.A.
ISBN: 84-397-1500-5, Obra Completa
ISBN: 84-397-1507-2, Tomo 6
ISBN: 84-397-1502-1, Fascículo

Imprime:
Artes Gráficas EMA, S. A.
Printed in Spain - Diciembre de 1988
Depósito legal: M. 26672-1976

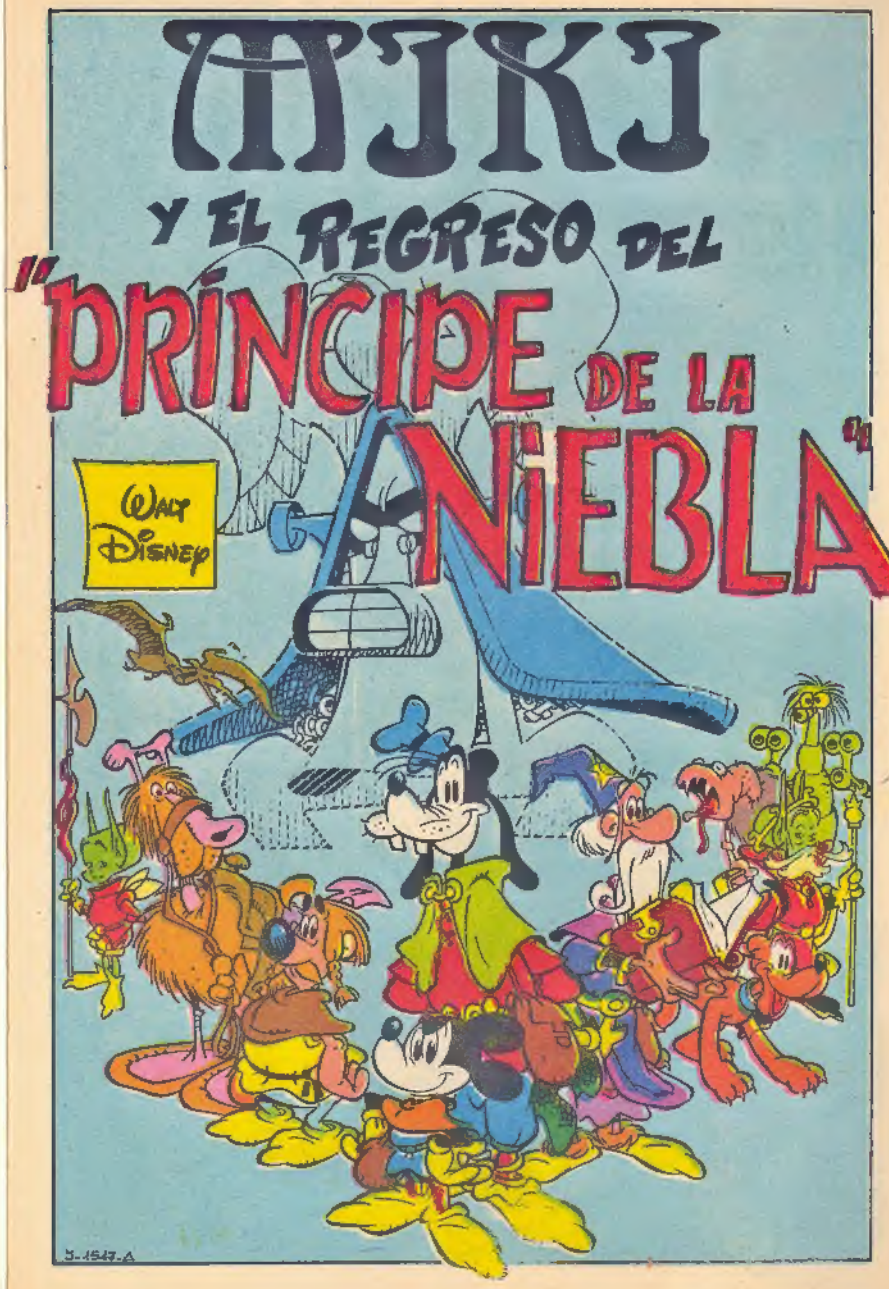

PRÓLOGO

COMO TODO EL MUNDO SABE, EXISTEN "DIMENSIONES" DISTINTAS Y PARALELAS A LA NUESTRA. EN UNA DE ELLAS SE HALLAN LAS FABULOSAS TIERRAS DEL ARGAAR...

PUES SÍ... AMIGOS. EL DECIMOTERCER AÑO DE LA CONJUNCIÓN ASTRAL DE ALDEBARÁN SERÁ RECORDADO EN LOS ANALES COMO EL MÁS DESASTROSO PARA EL PUEBLO DE LOS ULOS.

LA EXPLOSIÓN DEL VOLCÁN GHERROD (QUE OBLIGÓ A LOS ULOS A RECONSTRUIR SU POBLADO) FUÉ UN ACONTECIMIENTO CARGADO DE CONSECUENCIAS.

EL POLVO VOLCÁNICO LANZADO A LAS CAPAS ALTAS DE LA ATMÓSFERA, FORMÓ UNA GRAN NUBE QUE, CON EL TIEMPO, ENFRIÓ AÚN MÁS EL YA FRÍO CLIMA DE LA REGIÓN.

NEVÓ EN VERANO Y SE PERDIERON COSECHAS ENTERAS. LUEGO, COMO UN HACHA, CAYÓ LA GRAN NEVADA DEL AÑO DECIMOTERCERO.
LOS NUBES DESCARGARON COPOS DURANTE UN MES Y LA REGIÓN SE VIO CUBIERTA POR UNA CAPA DE NIEVE DE TREINTA PIES.
LOS HABITANTES DE ULULANDIA SE ADAPTARON CAVANDO TÚNELES, PERO LA SITUACIÓN NO MEJORÓ MUCHO...
¿QUÉ TIEMPO HACE HOY?

PERO NO FUE LA ÚNICA CONSECUENCIA, NI TAMPOCO LA MÁS TERRIBLE.
EL MOVIMIENTO TELÚRICO CAUSADO POR LA ERUPCIÓN, AL EXTENDERSE HASTA LAS TIERRAS DEL NORTE, SACÓ A LA SUPERFICIE UN OBJETO SEPULTADO HACÍA SIGLOS...
... ¡LA MÁSCARA DEL PRÍNCIPE DE LA NIEBLA.
AURICULAR
TOMA DE AIRE Y MICRÓFONO
ALERÓN ESTABILIZADOR
Y EL SEÑOR DEL VALLE DE SOMBRA, NO SE SABE CÓMO, VOLVIÓ A EXTENDER SUS GARRAS SOBRE LAS TIERRAS DEL ARGAAR, YA TAN DURAMENTE CASTIGADAS...

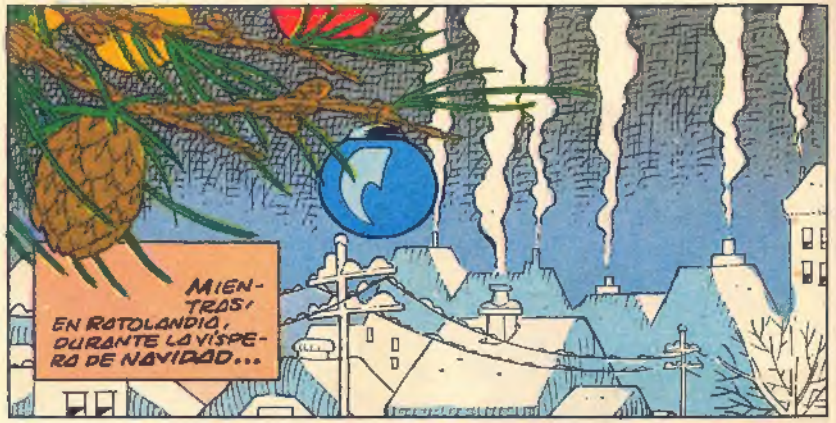
MIENTRAS, EN RATOLANDIA, DURANTE LA VÍSPERA DE NAVIDAD...

DESPIERTA. SE DUERME MEJOR EN LA ALFOMBRA.
DN
DN

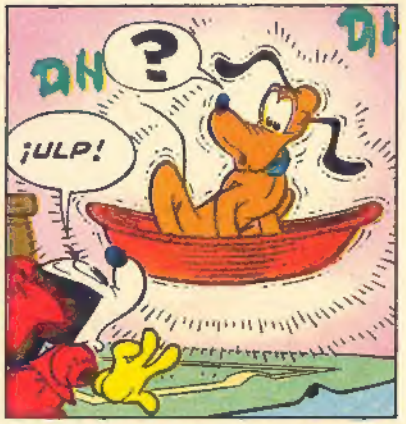
DN
?
¡ULP!
DN

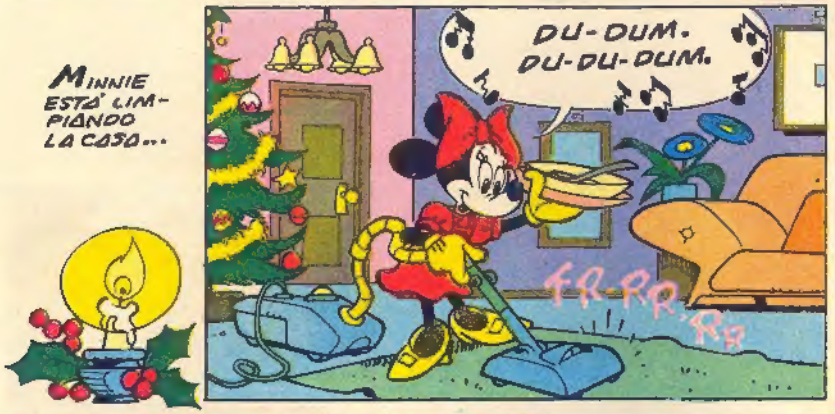
MINNIE ESTÁ LIMPIANDO LA CASA...
DU-DUM. DU-DU-DUM.
RR-RR-RR

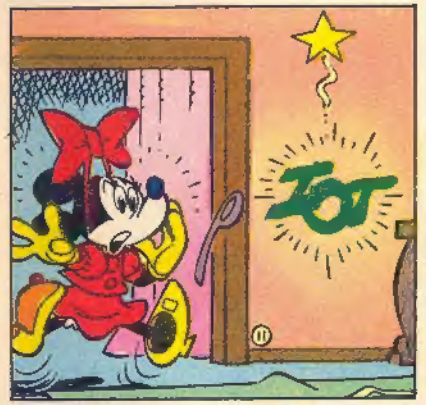
ZOT

PE... PERO... ¡PLUTO!

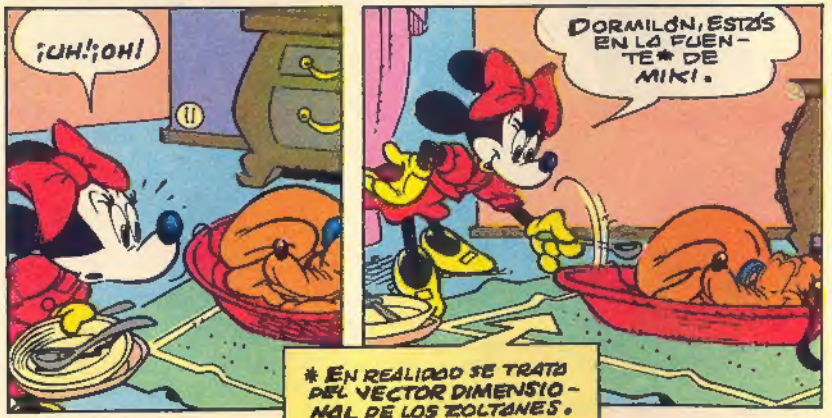
¡UH!¡OH!
DORMILÓN, ESTÁS EN LA FUENTE* DE MIKI.
* EN REALIDAD SE TRATA DEL VECTOR DIMENSIONAL DE LOS ZOLTANES.

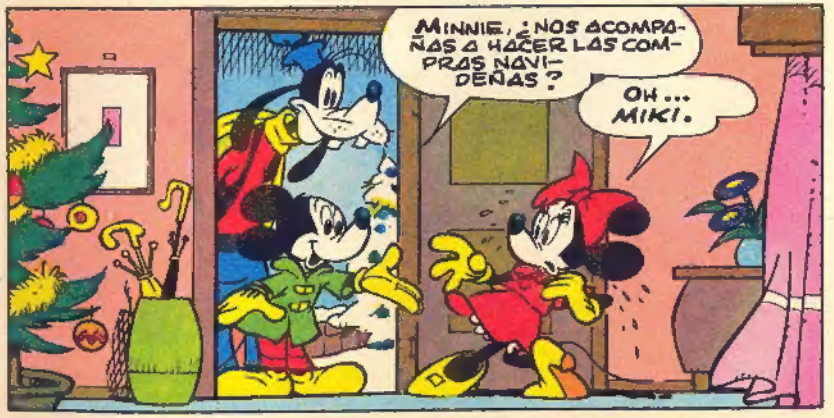
MINNIE, ¿NOS ACOMPAÑAS A HACER LAS COMPRAS NAVIDEÑAS?
OH... MIKI.

MÁS TARDE, MINNIE CUENTA LO OCURRIDO...

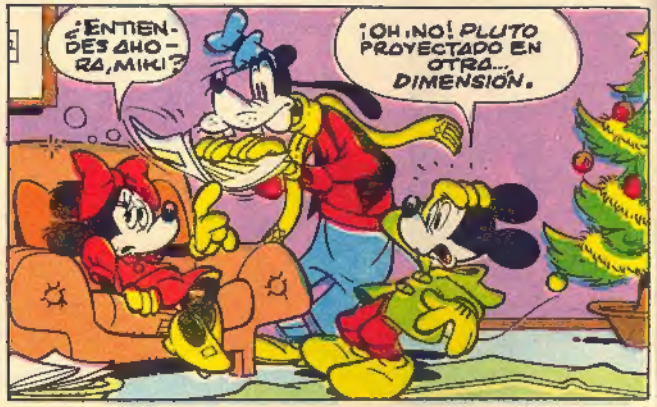

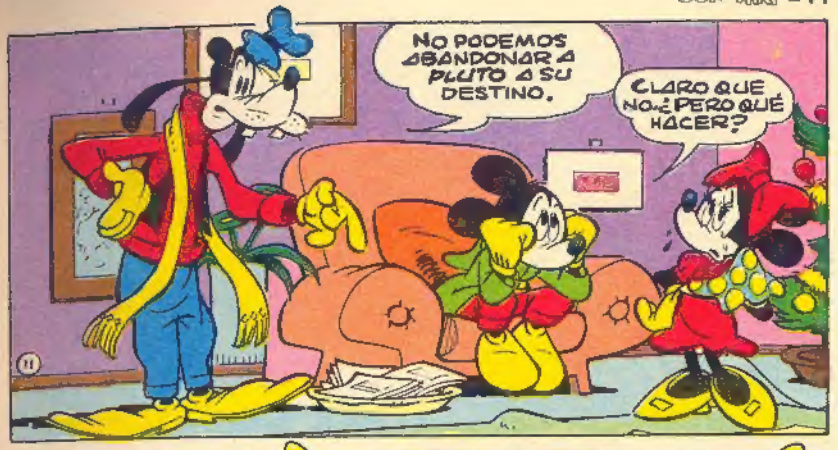

YA... ¿QUÉ HACER? EL ÁNIMO DE MIKI ESTÁ PROFUNDAMENTE TURBADO Y POR LA NOCHE TIENE PESADILLAS...

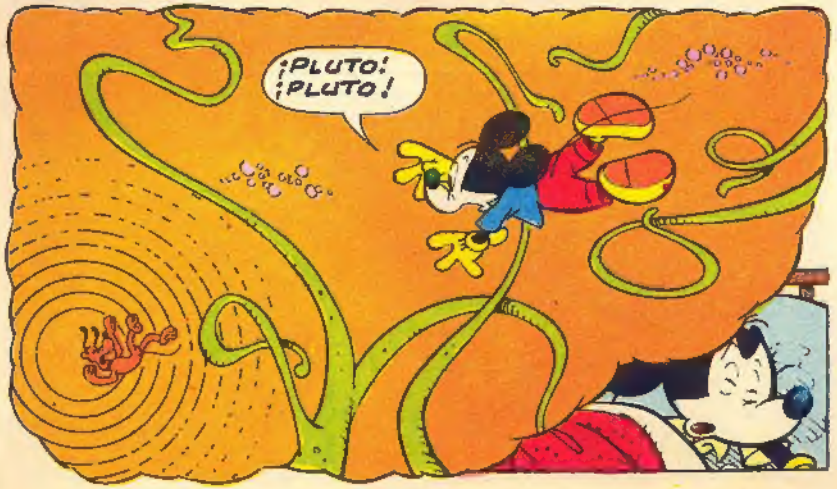

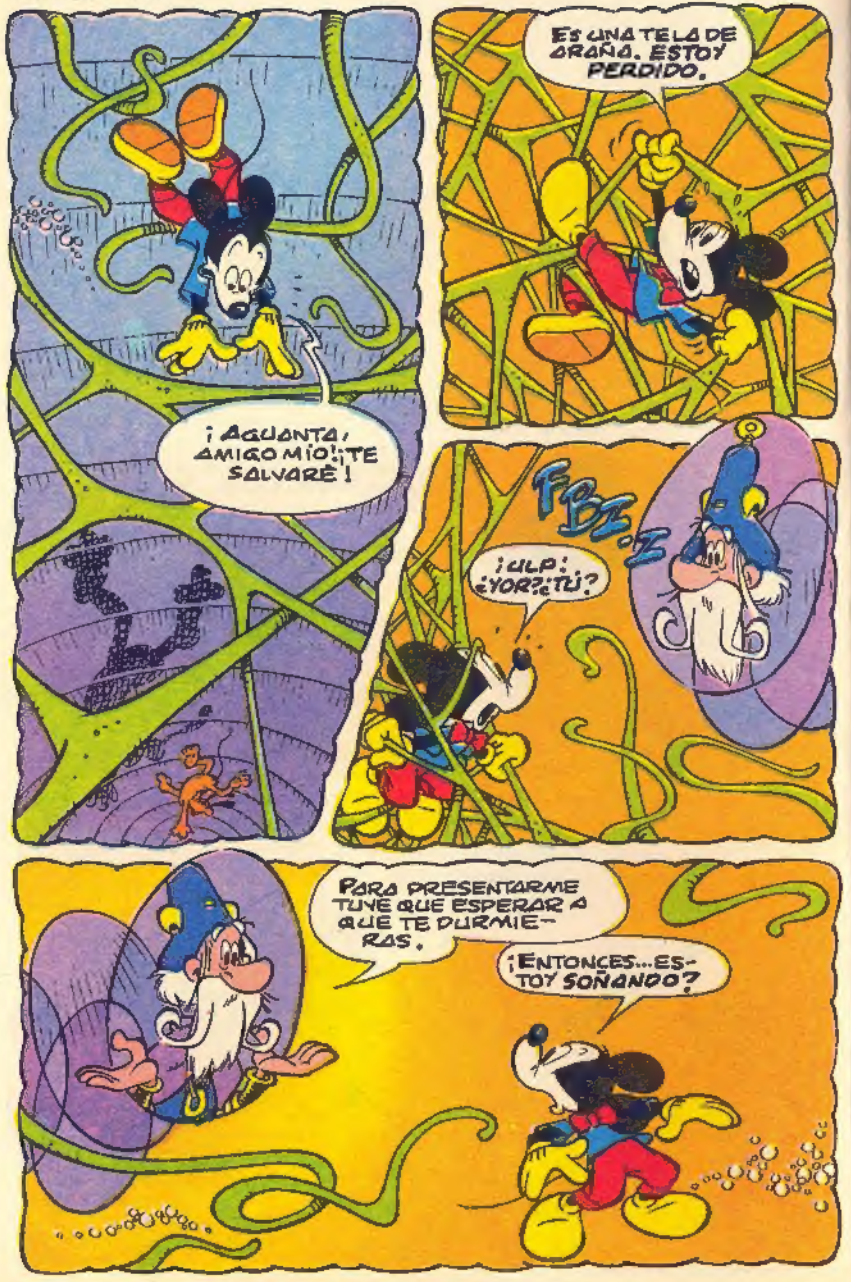
¡AGUANTA, AMIGO MÍO! ¡TE SALVARÉ!
ES UNA TELA DE ARAÑA. ESTOY PERDIDO.
FBZ-Z
¡ULP! ¿YOR? ¿TÚ?
PARA PRESENTARME TUVE QUE ESPERAR A QUE TE DURMIERAS.
¡ENTONCES... ESTOY SOÑANDO?

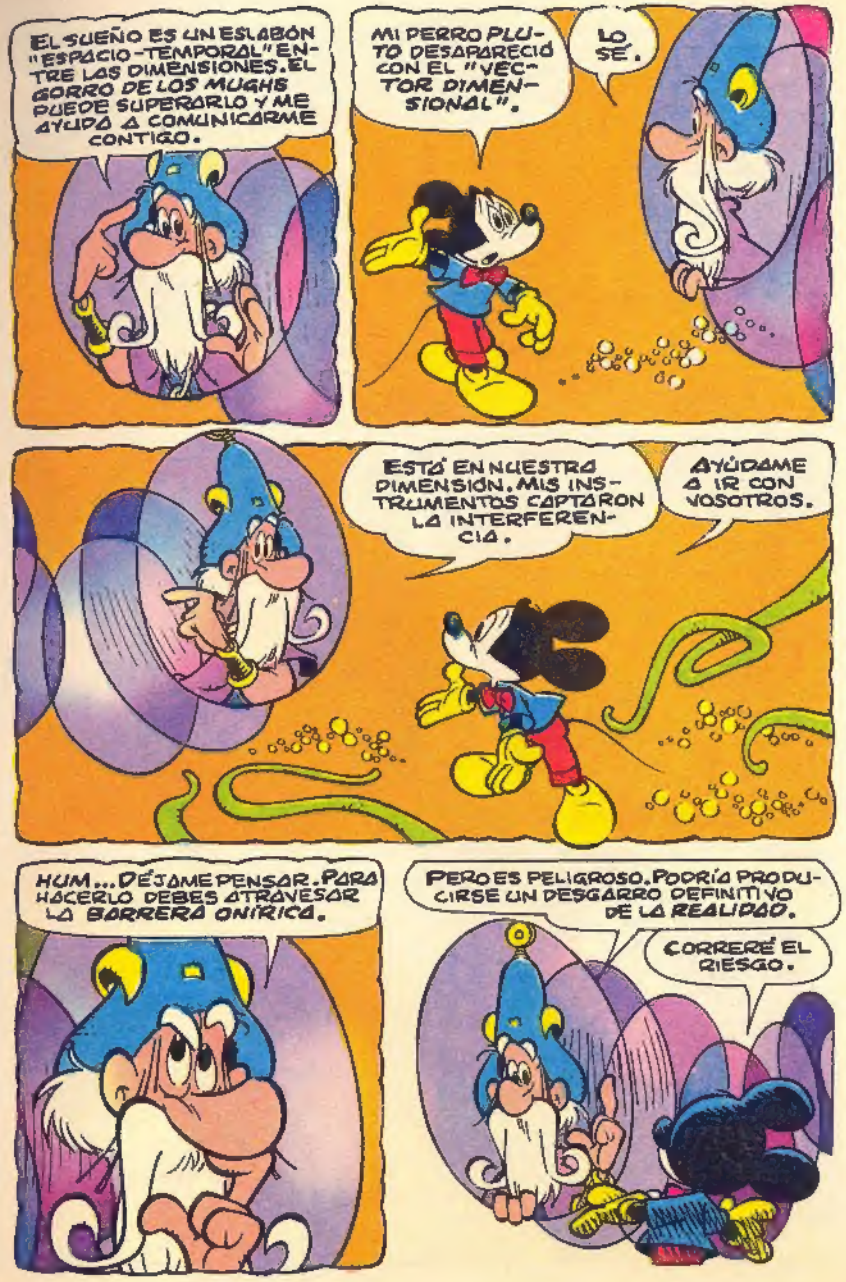
EL SUEÑO ES UN ESLABÓN "ESPACIO-TEMPORAL" ENTRE LAS DIMENSIONES. EL GORRO DE LOS MUGHS PUEDE SUPERARLO Y ME AYUDA A COMUNICARME CONTIGO.
MI PERRO PLUTO DESAPARECIÓ CON EL "VECTOR DIMENSIONAL".
LO SÉ.
ESTÁ EN NUESTRA DIMENSIÓN. MIS INSTRUMENTOS CAPTARON LA INTERFERENCIA.
AYÚDAME A IR CON VOSOTROS.
HUM... DÉJAME PENSAR. PARA HACERLO DEBES ATRAVESAR LA BARRERA ONÍRICA.
PERO ES PELIGROSO. PODRÍA PRODUCIRSE UN DESGARRO DEFINITIVO DE LA REALIDAD.
CORRERÉ EL RIESGO.

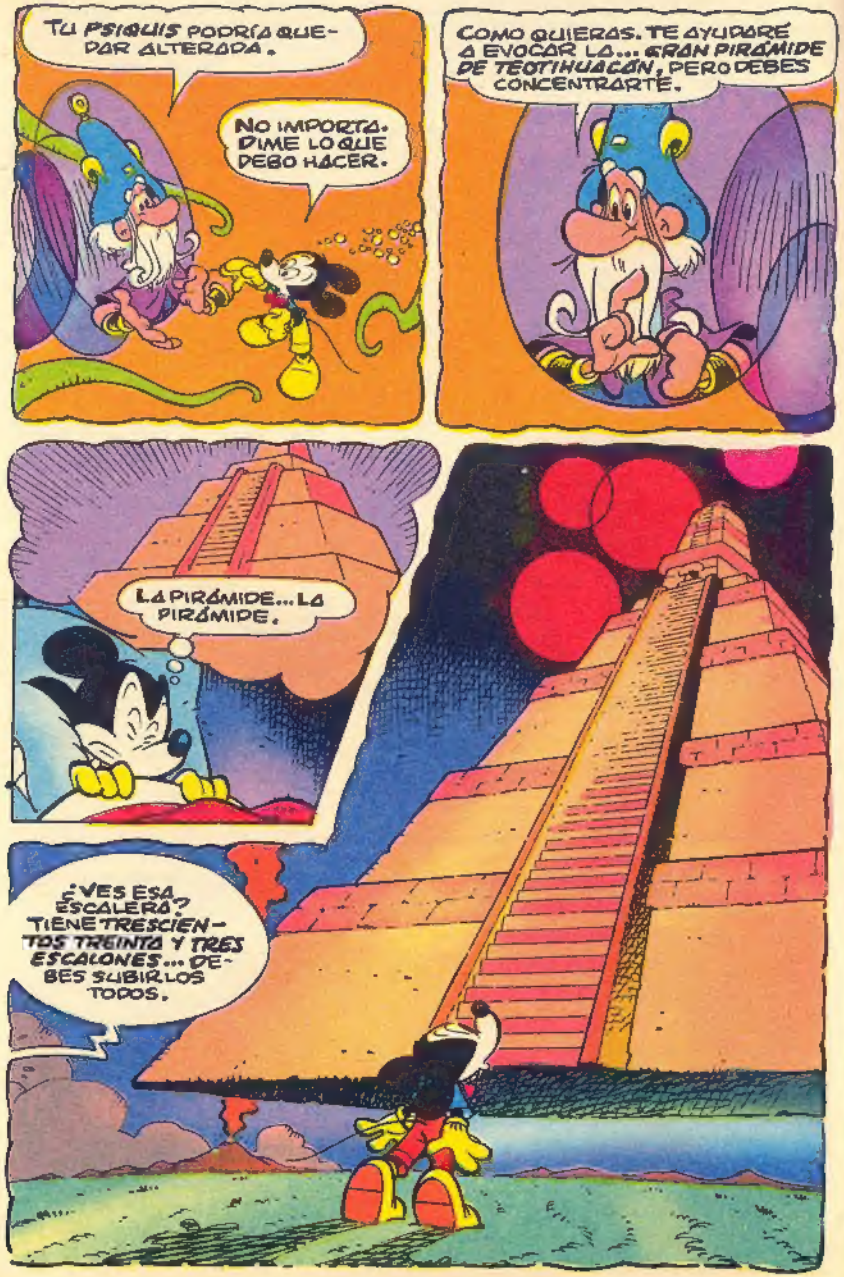
TU PSIQUIS PODRÍA QUEDAR ALTERADA.
NO IMPORTA. DIME LO QUE DEBO HACER.
COMO QUIERAS. TE AYUDARÉ A EVOCAR LA... GRAN PIRÁMIDE DE TEOTIHUACÁN, PERO DEBES CONCENTRARTE.
LA PIRÁMIDE... LA PIRÁMIDE.
¿VES ESA ESCALERA? TIENE TRESCIENTOS TREINTA Y TRES ESCALONES... DEBES SUBIRLOS TODOS.

...CUARENTA Y TRES... CUARENTA Y CUATRO...
¡ULP! ¿QUÉ OCURRE?
¿QUÉ SON ESTOS PAJARRACOS?
TUS MIEDOS INCONSCIENTES. DEBES CONCENTRARTE MEJOR Y DOMINARLOS.
DE ACUERDO... ¡PANT! CIENTO TREINTA Y DOS...
...TRESCIENTOS... TREINTA Y... TRES. ¡PANT, PANT! ESTOY AGOTADO.

MIRA DEBAJO DE TI. ¿QUÉ VES?
UN MAR ...UN MAR ILIMITADO.

ES EL MAR DEL "ESPACIO-TIEMPO". LÁNZATE.
PE... PERO...

ES UNA ALTURA DE VERTIGO.
¡RÁPIDO!... ANTES DE QUE TODO DESAPAREZCA. ¡LÁNZATE!

BUENO... SÓLO ES UN SUEÑO.

¿SEGURO... MIKI?
Fiiii.ii.ii.i

FLOP

EL "PASO"
¡ULP!
BIENVENIDO, MIKI.
¡YOR!¡BOZ!¡GOOFY!
¿CÓMO ES POSIBLE?
¡JE,JE!

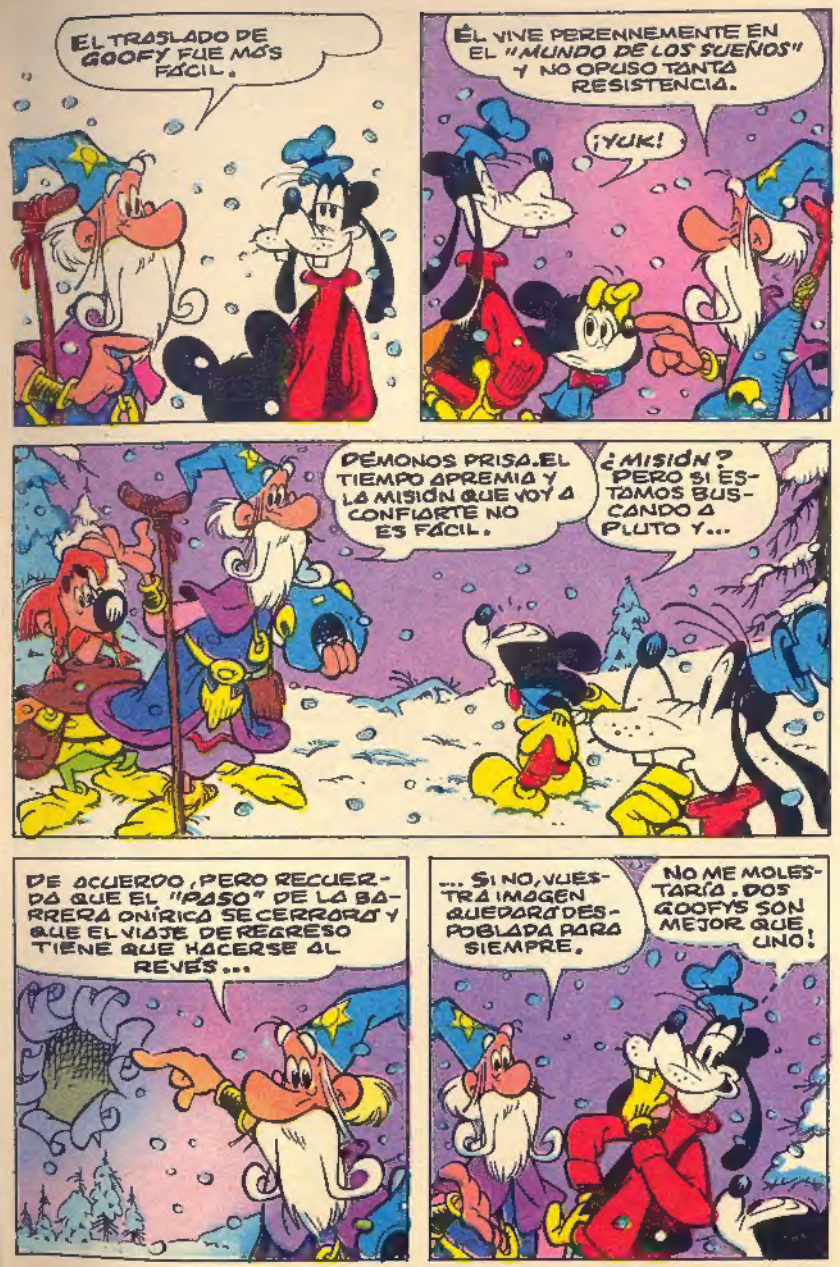
EL TRASLADO DE GOOFY FUE MÁS FÁCIL.
ÉL VIVE PERENNEMENTE EN EL "MUNDO DE LOS SUEÑOS" Y NO OPUSO TANTA RESISTENCIA.
¡YUK!
DEMONOS PRISA. EL TIEMPO APREMIA Y LA MISIÓN QUE VOY A CONFIARTE NO ES FÁCIL.
¿MISIÓN? PERO SI ESTAMOS BUSCANDO A PLUTO Y...
DE ACUERDO, PERO RECUERDA QUE EL "PASO" DE LA BARRERA ONÍRICA SE CERRARÁ Y QUE EL VIAJE DE REGRESO TIENE QUE HACERSE AL REVÉS...
... SI NO, VUESTRA IMAGEN QUEDARÁ DESPOBLADA PARA SIEMPRE.
NO ME MOLESTARÍA. DOS GOOFYS SON MEJOR QUE UNO!

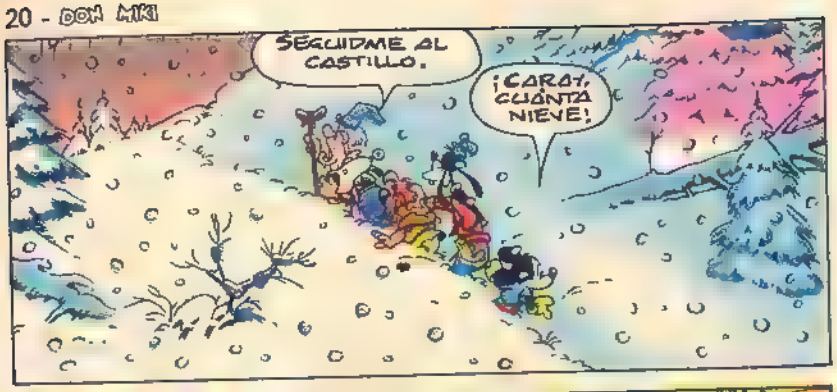
SEGUIDME AL CASTILLO.
¡CARAY, CUÁNTA NIEVE!

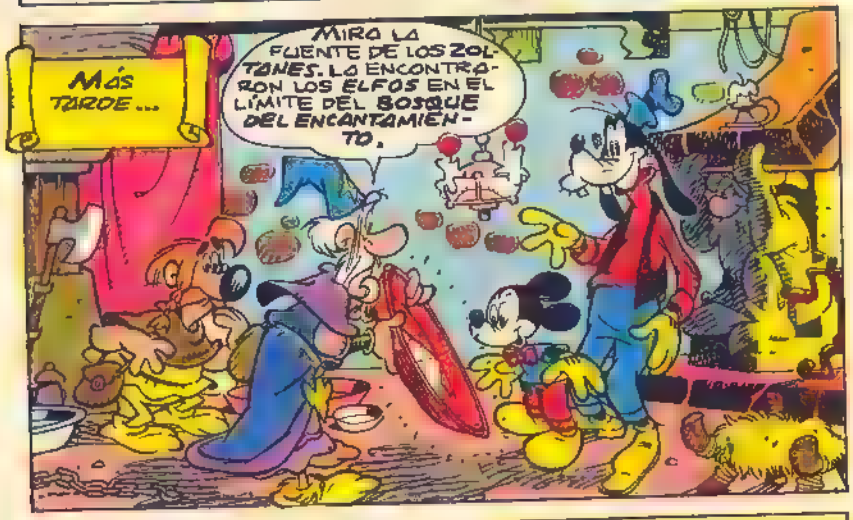
MÁS TARDE...
MIRA LA FUENTE DE LOS ZOLTONES. LA ENCONTRARON LOS ELFOS EN EL LÍMITE DEL BOSQUE DEL ENCANTAMIENTO.

LAS HUELLAS DE VUESTRO PERRO SE DIRIGÍAN HACIA EL NORTE.

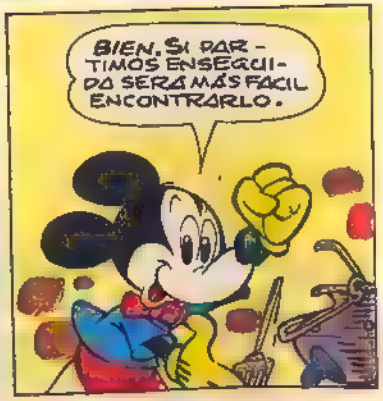
BIEN. SI PARTIMOS ENSEGUIDA SERÁ MÁS FÁCIL ENCONTRARLO.

NO, MIKI. TODA LA ZONA HA VUELTO A CAER BAJO EL YUGO DEL PRÍNCIPE DE LA NIEBLA.
¿CÓMO?

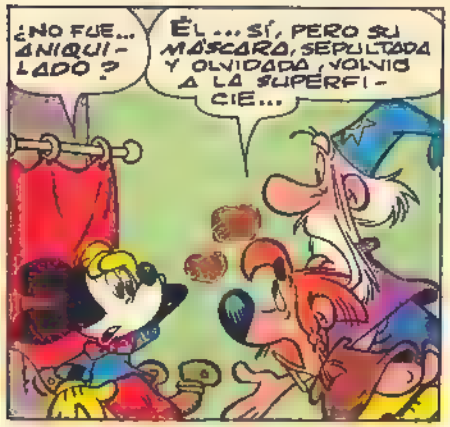
¿NO FUE... ANIQUILADO?
ÉL... SÍ, PERO SU MÁSCARA, SEPULTADA Y OLVIDADA, VOLVIÓ A LA SUPERFICIE...

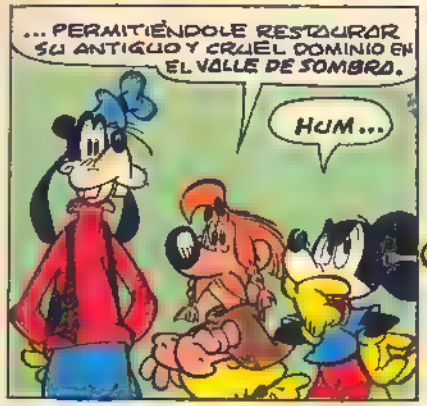
... PERMITIÉNDOLE RESTAURAR SU ANTIGUO Y CRUEL DOMINIO EN EL VALLE DE SOMBRA.
HUM...

¿CÓMO PUEDE UN OBJETO INANIMADO HACER TANTO DAÑO?
PREGUNTA SENSATA.

LLEGÓ EL MOMENTO DE DAROS ALGUNAS EXPLICACIONES. SEGUIDME.

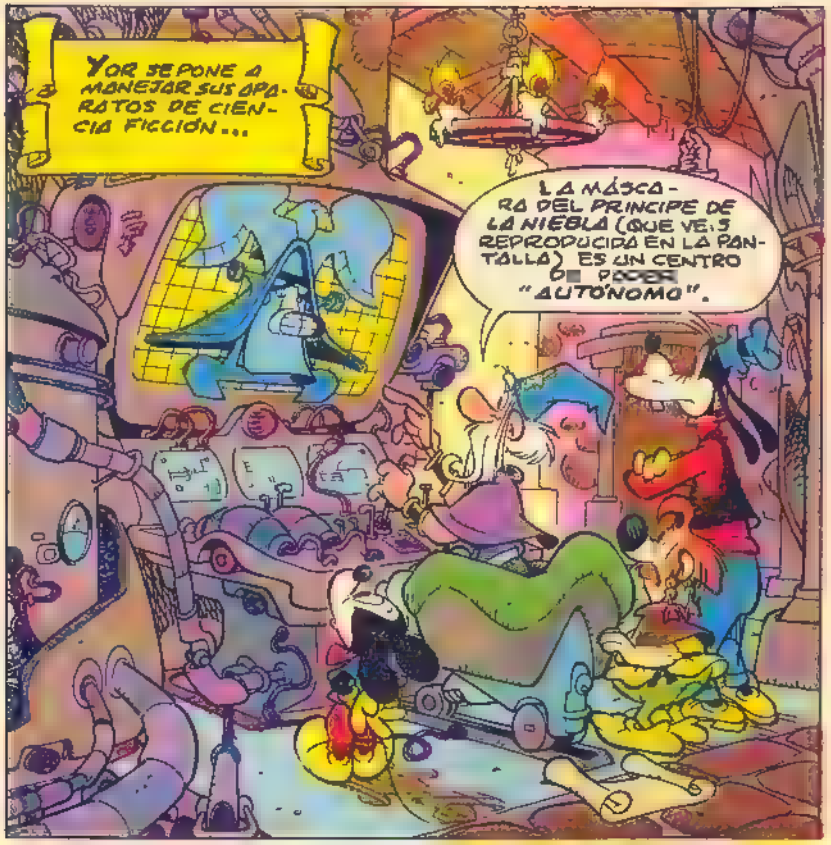
YOR SE PONE A MANEJAR SUS APARATOS DE CIENCIA FICCIÓN...
LA MÁSCARA DEL PRINCIPE DE LA NIEBLA (QUE VEIS REPRODUCIDA EN LA PANTALLA) ES UN CENTRO DE PODER "AUTÓNOMO".

LLEVA UN MICRORREACTOR "AUTOGENERADOR" QUE LE DOTA DE CONSTANTE ENERGÍA.

SU INVENTOR HIZO UN PERFECTÍSIMO INSTRUMENTO DEL MAL.
¡DIABÓLICO!

EL QUE SE LA PONGA QUEDA CONTAGIADO Y ACTÚA EN CONSECUENCIA.

Y RECUERDO QUE TENÍA PODERES OCULTOS.
SE TRATA DE LA "GRAN PERSUASIÓN", UNA FUERZA QUE EMANA DE LA MÁSCARA Y QUE PERMITE LEER EL PENSAMIENTO.
¡INCREÍBLE!

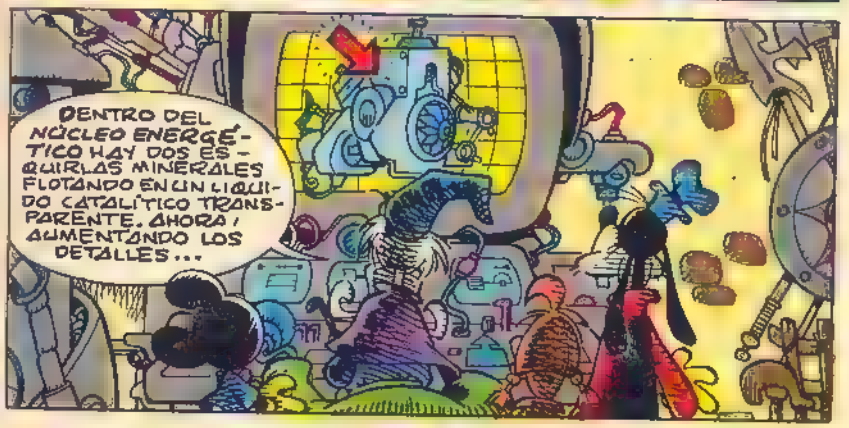
DENTRO DEL NÚCLEO ENERGÉTICO HAY DOS ESQUIRLAS MINERALES FLOTANDO EN UN LÍQUIDO CATALÍTICO TRANSPARENTE. AHORA, AUMENTANDO LOS DETALLES...

... SE VEN LAS PIEDRAS VIBRANTES, SENSIBILÍSIMAS A LAS VARIACIONES DEL CAMPO MAGNÉTICO CIRCUNDANTE, QUE PERMITEN CAPTAR E INTERPRETAR LAS ONDAS ATMOSFÉRICAS.

¿Y TAMBIÉN INFLUYE EN LA REALIDAD CON APARIENCIAS ILUSORIAS?
¡AS! ES.

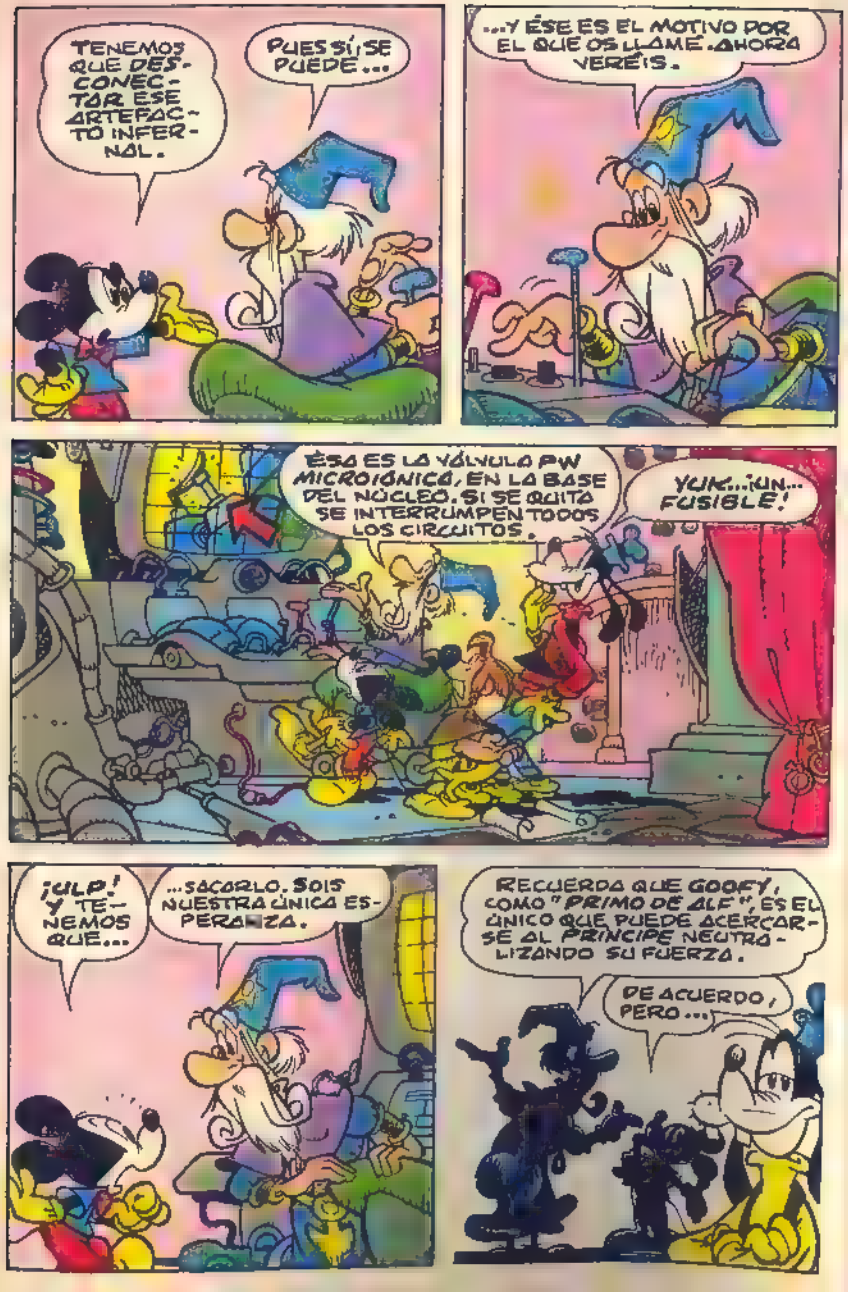
TENEMOS QUE DESCONECTAR ESE ARTEFACTO INFERNAL.
PUES SÍ, SE PUEDE...
...Y ÉSE ES EL MOTIVO POR EL QUE OS LLAME. AHORA VERÉIS.
ÉSA ES LA VÁLVULA PW MICROIÓNICA, EN LA BASE DEL NÚCLEO. SI SE QUITA SE INTERRUMPEN TODOS LOS CIRCUITOS.
YUK...¡UN... FUSIBLE!
¡ULP! Y TENEMOS QUE...
...SACARLO. SOIS NUESTRA ÚNICA ESPERANZA.
RECUERDA QUE GOOFY, COMO "PRIMO DE ALF", ES EL ÚNICO QUE PUEDE ACERCARSE AL PRÍNCIPE NEUTRALIZANDO SU FUERZA.
DE ACUERDO, PERO...

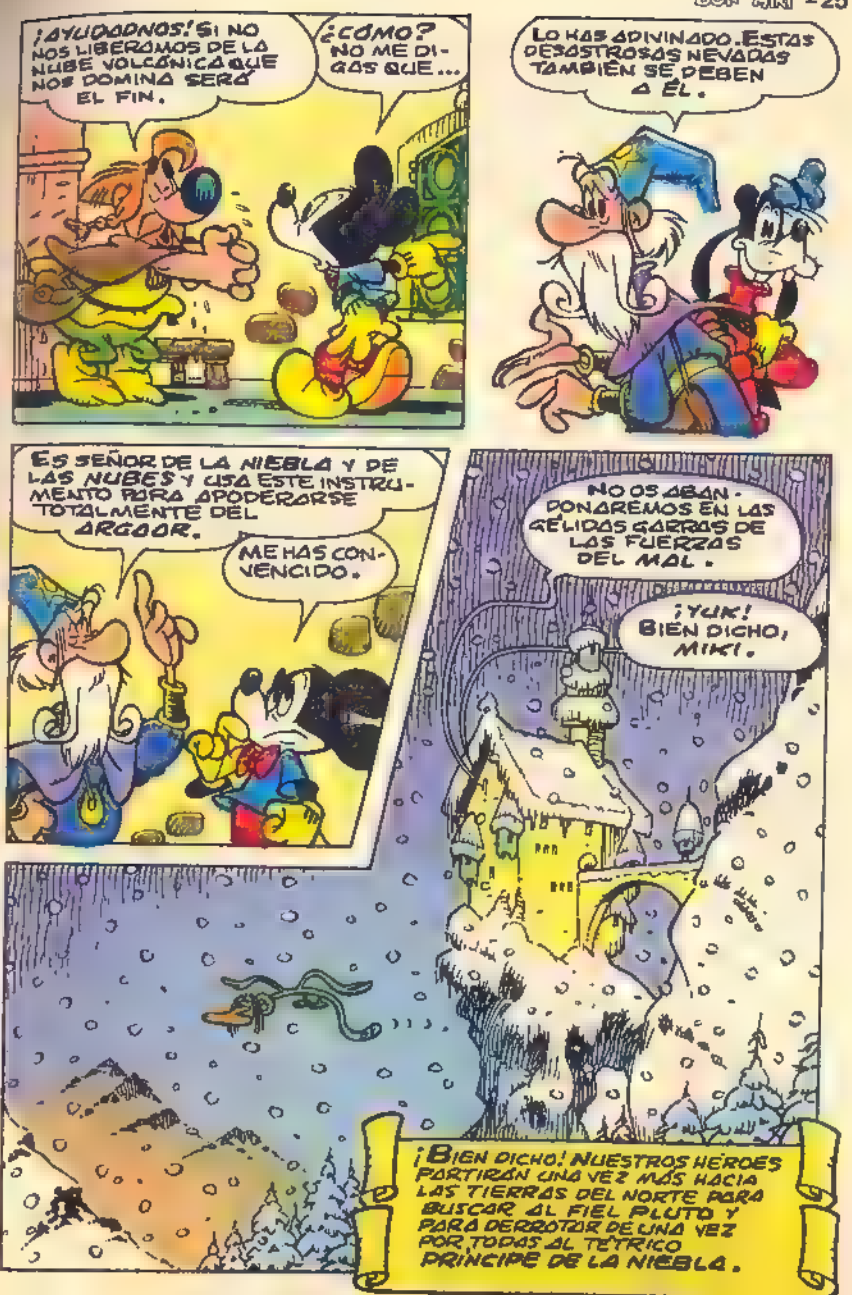
¡AYUDADNOS! SI NO NOS LIBERAMOS DE LA NUBE VOLCÓNICA QUE NOS DOMINA SERÁ EL FIN.
¿CÓMO? NO ME DIGAS QUE...
LO HAS ADIVINADO. ESTAS DESASTROSAS NEVADAS TAMBIÉN SE DEBEN A ÉL.
ES SEÑOR DE LA NIEBLA Y DE LAS NUBES Y USA ESTE INSTRUMENTO PARA APODERARSE TOTALMENTE DEL ARGOOR.
ME HAS CONVENCIDO.
NO OS ABANDONAREMOS EN LAS CÁLIDAS GARRAS DE LAS FUERZAS DEL MAL.
¡YUK! BIEN DICHO, MIKI.
¡BIEN DICHO! NUESTROS HÉROES PARTIRÁN UNA VEZ MÁS HACIA LAS TIERRAS DEL NORTE PARA BUSCAR AL FIEL PLUTO Y PARA DERROTAR DE UNA VEZ POR TODAS AL TÉTRICO PRÍNCIPE DE LA NIEBLA.

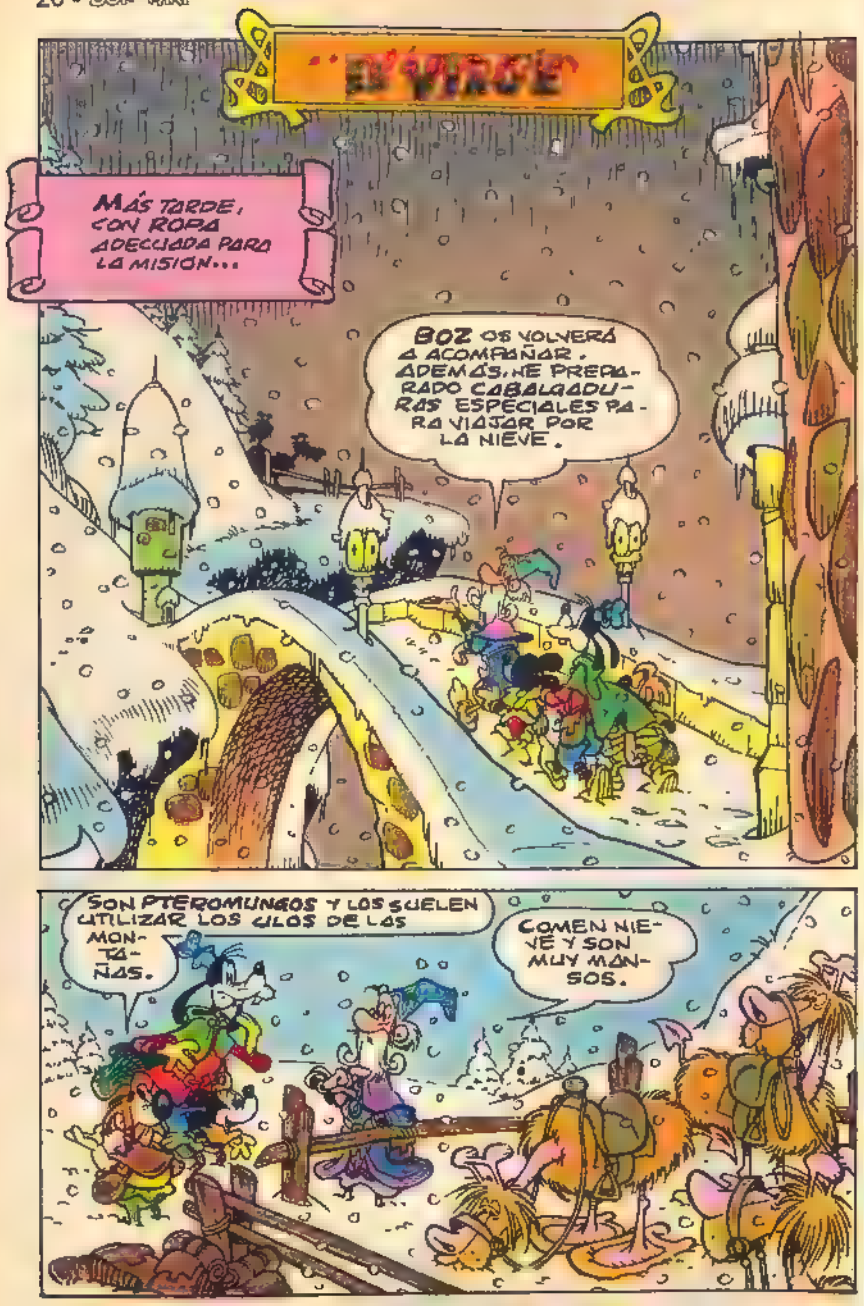
EL VIAJE
MÁS TARDE, CON ROPA ADECUADA PARA LA MISIÓN...
BOZ OS VOLVERÁ A ACOMPAÑAR. ADEMÁS, HE PREPARADO CABALGADURAS ESPECIALES PARA VIAJAR POR LA NIEVE.
SON PTEROMUNGOS Y LOS SUELEN UTILIZAR LOS ULOS DE LAS MONTAÑAS.
COMEN NIEVE Y SON MUY MANSOS.

PERO TIENEN UN INCONVENIENTE... LES ATERRORIZA EL FUEGO. DEBÉIS TENER MUCHO CUIDADO.

¿A QUÉ ESTAMOS ESPERANDO?¡EN MARCHA!

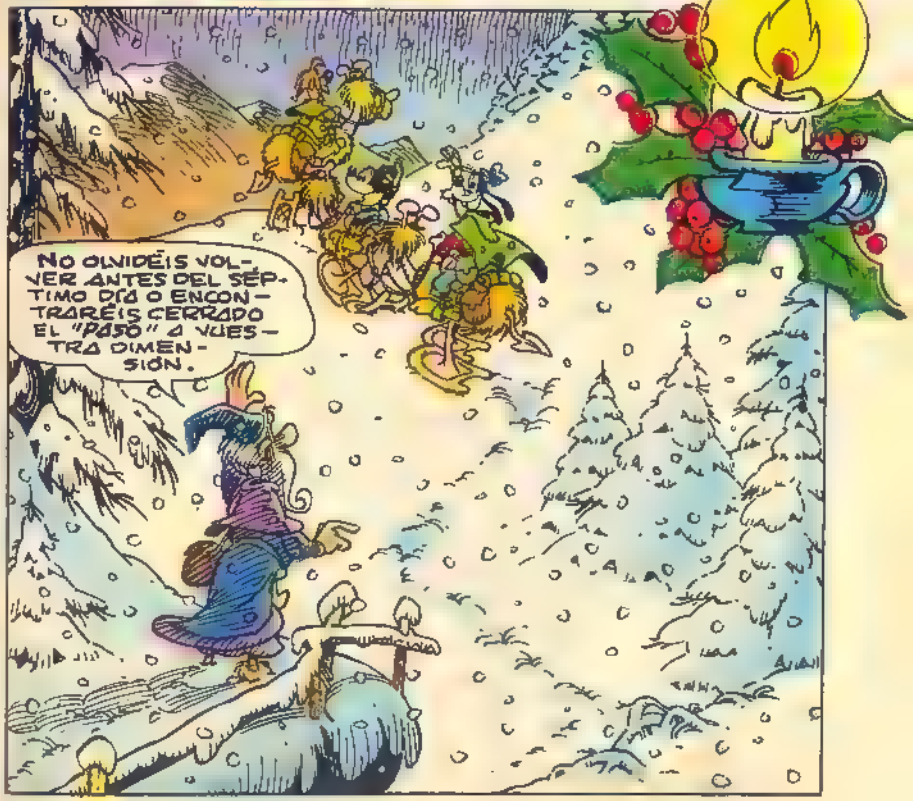
NO OLVIDÉIS VOLVER ANTES DEL SÉPTIMO DÍA O ENCONTRARÉIS CERRADO EL "PASO" A VUESTRA DIMENSIÓN.

PRIMERA ETAPA: LOS MONTES DE LA LUNA. LUEGO, HACIA EL NORTE, A TRAVÉS DE LOS SALVAJES TERRITORIOS DEL ARGAAR.
VALLE DE SOMBRA
BOSQUE DEL ENCANTAMIENTO
DEL ARGAAR
YARNONES
YETIS DE VERKURAGÓN
BOLDE
BEDIS
MONTES DE LA LUNA
ULULANDIA

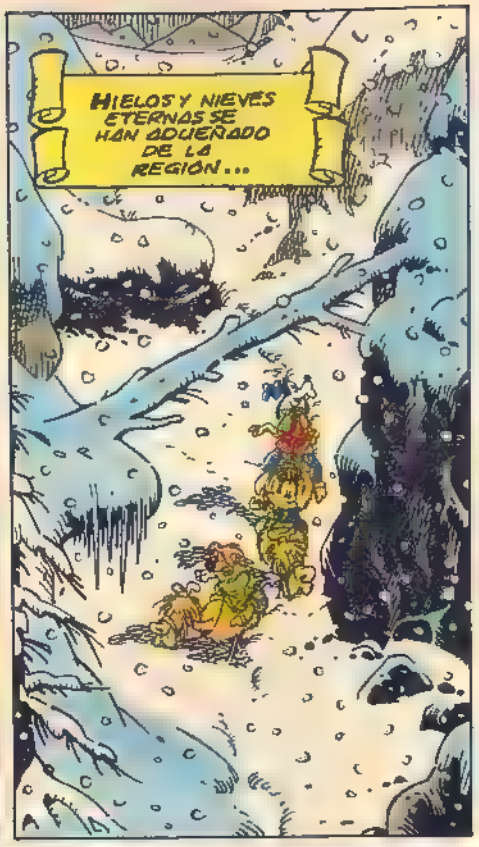
HIELOS Y NIEVES ETERNAS SE HAN ADUEÑADO DE LA REGIÓN...

... PERO LA AYUDA DE LOS BEDIS Y DE OTROS PUEBLOS, DESEOSOS DE LIBERARSE DE LA TIRANÍA, PERMITE A NUESTROS HÉROES MARCHAR HACIA SU META.

HASTA LAS GENTES DE VERKURAGON, HABITUALMENTE REACIAS, COLABORAN EN EL ÉXITO DE LA MISIÓN...

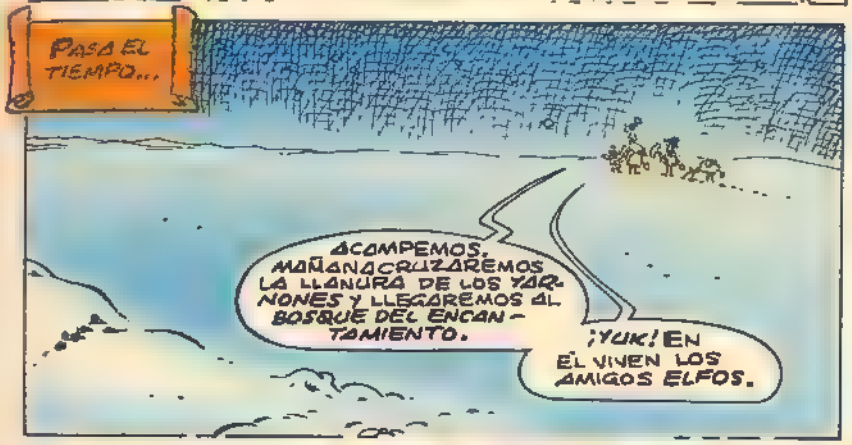
PASA EL TIEMPO...
ACAMPEMOS. MAÑANA CRUZAREMOS LA LLANURA DE LOS YARNONES Y LLEGAREMOS AL BOSQUE DEL ENCANTAMIENTO.
¡YUK! EN EL VIVEN LOS AMIGOS ELFOS.

¡BRRR, QUÉ FRÍO! ENCENDERÉ UN BUEN FUEGO!

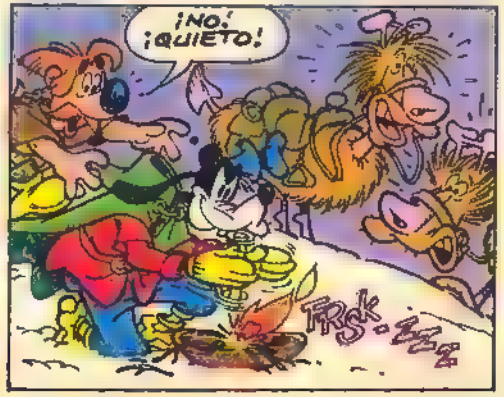
¡NO! ¡QUIETO!
FRSK-BBZ

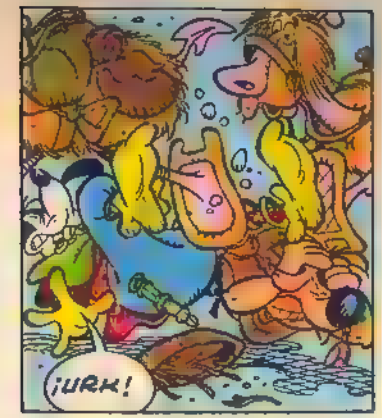
¡URK!

LOS PTERO-MUNGOS SE ESCAPAN.
CLARO. LOS ASUSTASTE CON LA LLAMA.

NOS QUEDAMOS SIN CABALGADURAS Y SIN PROVISIONES.
¡SIGH!
HUM... ¡MENUDO APURO!

PERDONADME. OLVIDÉ LAS ADVERTENCIAS DE YOR.
NO IMPORTA. VEAMOS QUÉ PODEMOS HACER.

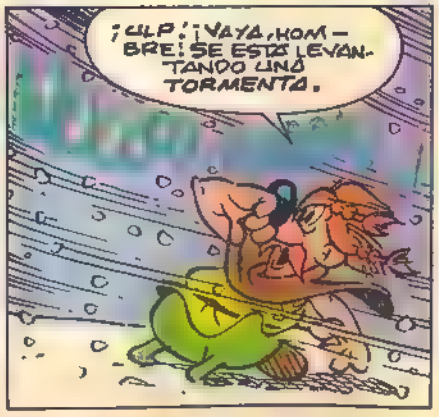
¡ULP! ¡VAYA, HOMBRE! SE ESTÁ LEVANTANDO UNA TORMENTA.

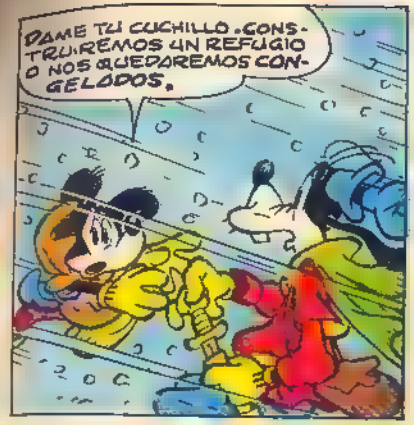
DAME TU CUCHILLO. CONSTRUIREMOS UN REFUGIO O NOS QUEDAREMOS CONGELADOS.

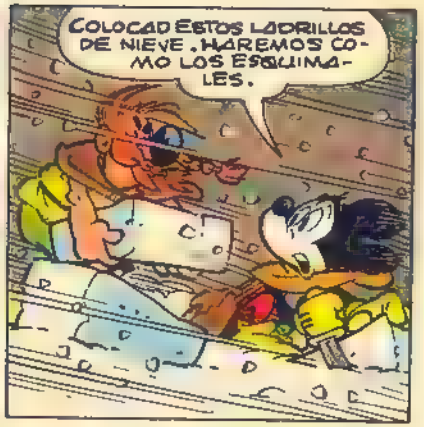
COLOCAD ESTOS LADRILLOS DE NIEVE. HAREMOS COMO LOS ESQUIMALES.

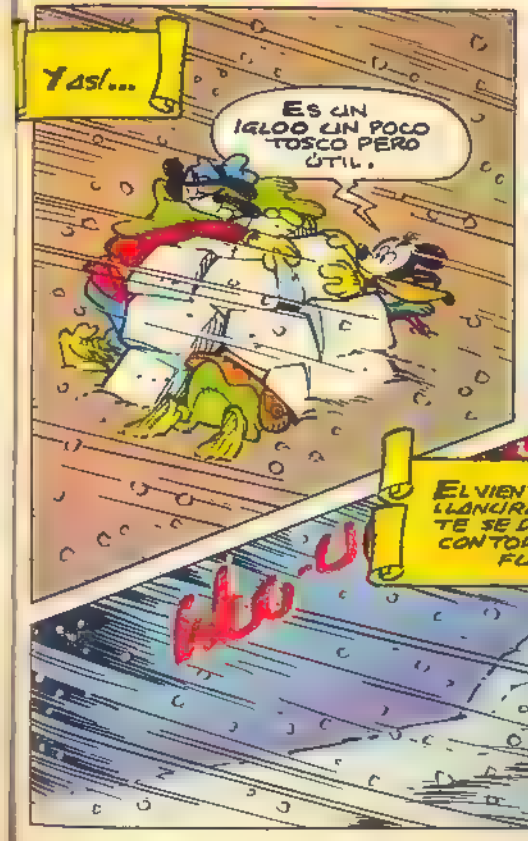
Y así...
ES UN IGLOO UN POCO TOSCO PERO ÚTIL.

APRETÉMONOS Y ESTAREMOS MÁS CALIENTES.
EL VIENTO DE LAS LLANURAS DEL NORTE SE DESATA CON TODA SU FURIA...

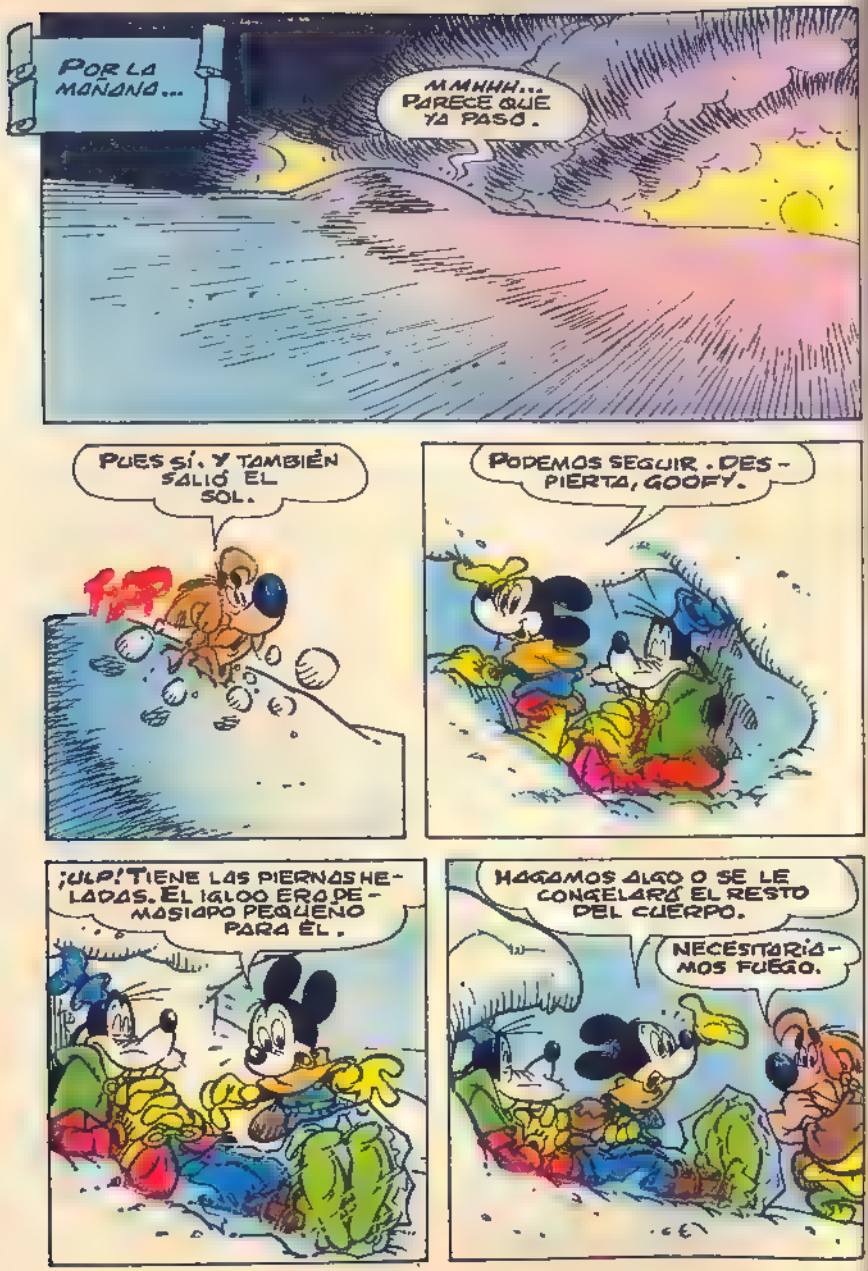
POR LA MAÑANA...
MMHHH... PARECE QUE YA PASÓ.
PUES SÍ. Y TAMBIÉN SALIÓ EL SOL.
PODEMOS SEGUIR. DESPIERTA, GOOFY.
¡ULP! TIENE LAS PIERNAS HELADAS. EL IGLOO ERA DEMASIADO PEQUEÑO PARA ÉL.
HAGAMOS ALGO O SE LE CONGELARÁ EL RESTO DEL CUERPO.
NECESITARÍAMOS FUEGO.

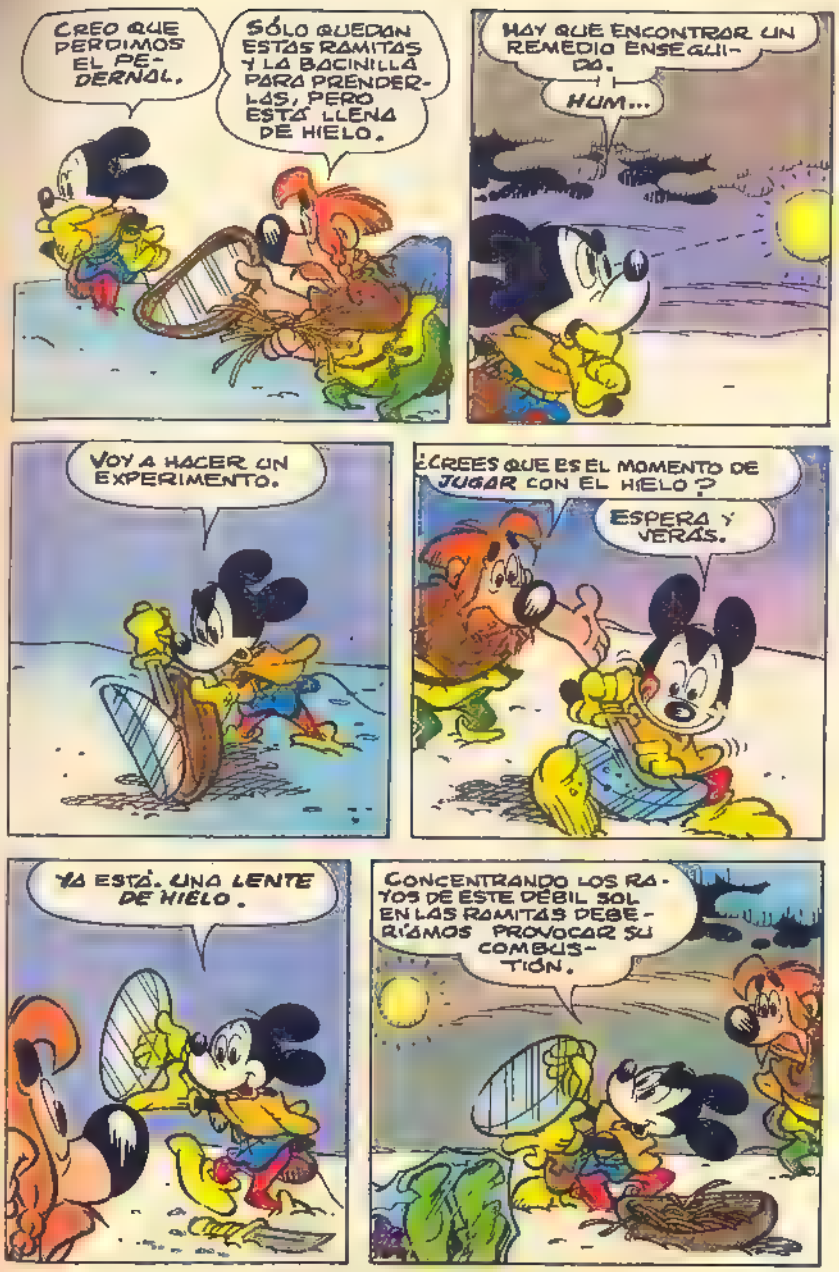
CREO QUE PERDIMOS EL PEDERNAL.
SÓLO QUEDAN ESTAS RAMITAS Y LA BACINILLA PARA PRENDERLAS, PERO ESTÁ LLENA DE HIELO.
HAY QUE ENCONTRAR UN REMEDIO ENSEGUIDA.
HUM...
VOY A HACER UN EXPERIMENTO.
¿CREES QUE ES EL MOMENTO DE JUGAR CON EL HIELO?
ESPERA Y VERÁS.
YA ESTÁ. UNA LENTE DE HIELO.
CONCENTRANDO LOS RAYOS DE ESTE DÉBIL SOL EN LAS RAMITAS DEBERÍAMOS PROVOCAR SU COMBUSTIÓN.

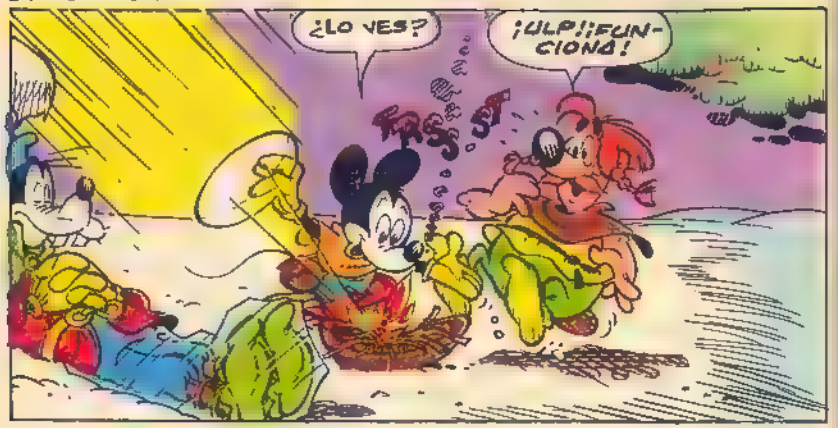
¿LO VES?
¡ULP!¡FUNCIONA!

ALIMENTEMOS EL FUEGO CON LO QUE PODAMOS. GOOFY NECESITA MUCHO CALOR.

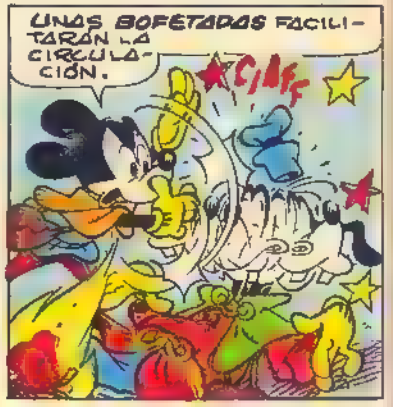
UNAS BOFETADAS FACILITARÁN LA CIRCULACIÓN.
¡CLAC!

¡A-AUGHH! BUENOS DÍAS, AMIGOS. FRÍA NOCHE, ¿EH?
ESTÁ SALVADO.

PERO... EJEM... ME SIENTO LA CABEZA COMO EL SACO DE UN BOXEADOR.

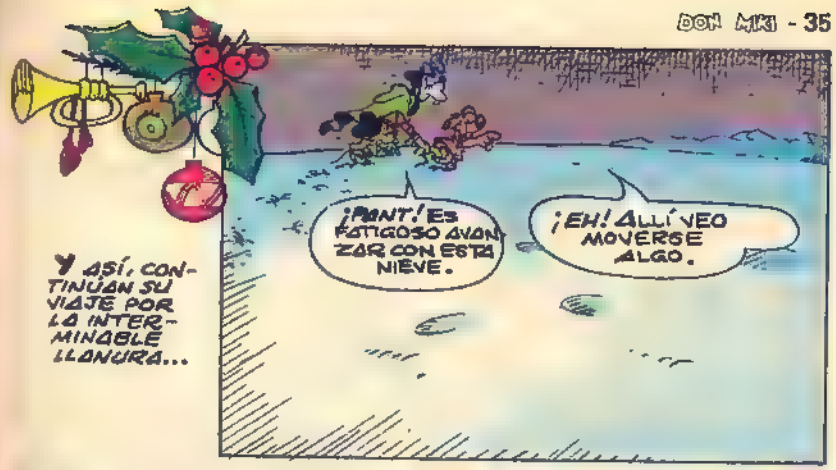
Y ASÍ, CONTINÚAN SU VIAJE POR LA INTERMINABLE LLANURA...
¡PANT! ES FATIGOSO AVANZAR CON ESTA NIEVE.
¡EH! ALLÍ VEO MOVERSE ALGO.

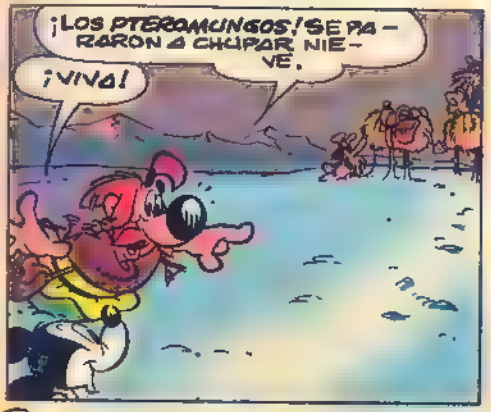
¡LOS PTEROMUNGOS! SE PARARON A CHUPAR NIEVE.
¡VIVA!

VAMOS ALLÁ. LA SUERTE NO NOS ABANDONÓ.

EL HALLAZGO DE LOS PTEROMUNGOS DEVUELVE LA CONFIANZA A NUESTROS AMIGOS.
ÉSE ES EL BOSQUE DEL ENCANTAMIENTO.
¡POR FIN!

EL POBLADO DE LOS ELFOS
¡AQUÍ PODREMOS COMER Y DESCANSAR!
Y TENER NOTICIAS DE PLUTO. (ESO ESPERO).

EL DUQUE DE LOS ELFOS LOS RECIBE CALUROSAMENTE...
EL RASTRO DE VUESTRO PERRO SE PERDIÓ EN DIRECCIÓN AL... VALLE DE SOMBRA.
¡ULP!
¡POBRE PLUTO! SE SENTIRÁ SOLO Y ABANDONADO!
TENEMOS QUE SALIR INMEDIATAMENTE...
NO LO PERMITIRÉ. ANTES TENÉIS QUE DESCANSAR.
Así...
ANTES DE QUE OS VAYÁIS OS INDICARÉ DÓNDE ENCONTRAR UN ARMA INFALIBLE CONTRA LOS PODERES DEL PRÍNCIPE.
¿LA ESPADA DE HIELO TAL VEZ?

NO. LA ESPADA SE PERDIO. EL TERREMOTO LA HIZO DESAPARECER EN UNA SIMA.

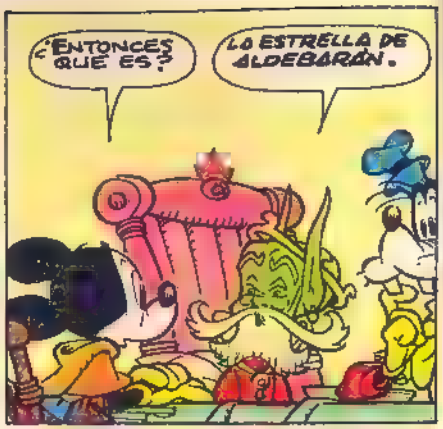
¿ENTONCES QUE ES?
LA ESTRELLA DE ALDEBARAN.

ES UN TALISMÁN MARAVILLOSO; UN GRAN CRISTAL DE NIEVE QUE, USADO COMO ESCUDO, PERMITE ACERCARSE AL PRINCIPE IMPIDIENDOLE LEER EL PENSAMIENTO.

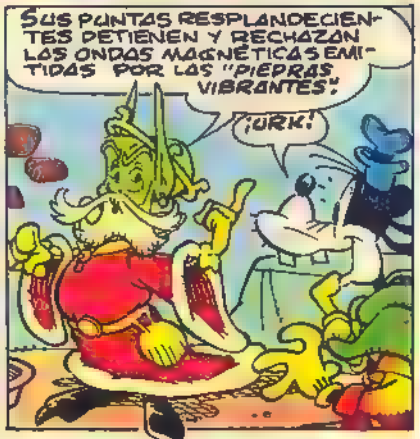
SUS PUNTAS RESPLANDECIENTES DETIENEN Y RECHAZAN LAS ONDAS MAGNÉTICAS EMITIDAS POR LAS "PIEDRAS VIBRANTES".
¡URK!

PERO NO TODOS PUEDEN POSEER TAL PRODIGIO. PARA ELLO TENDRÁS QUE SUPERAR LAS TRES PRUEBAS DE LA SABIDURÍA.
¿TRES PRUEBAS? PERO...

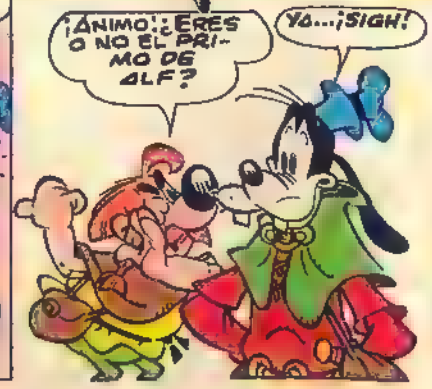
¡ÁNIMO! ¿ERES O NO EL PRIMO DE ALF?
YA...¡SIGH!

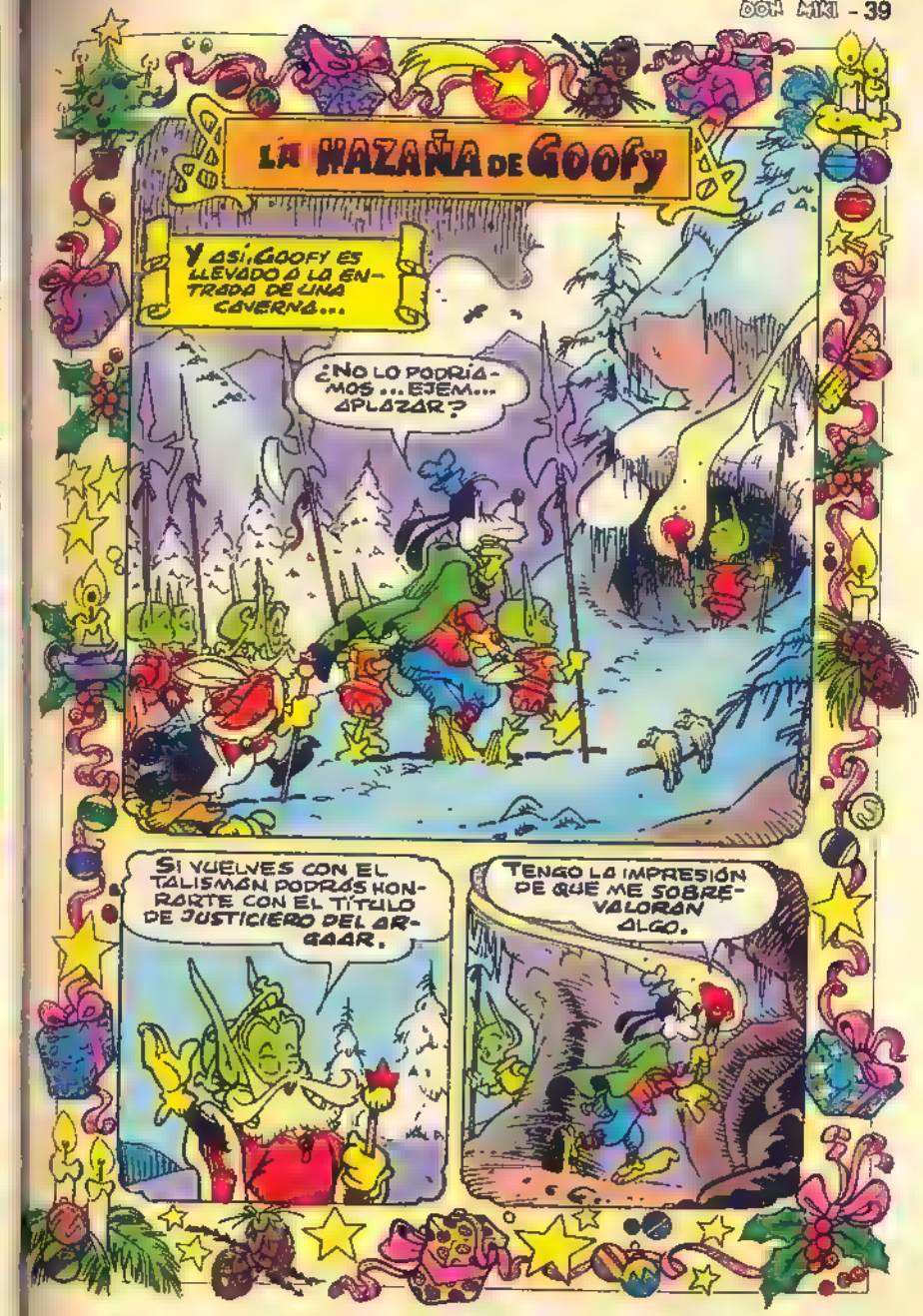
LA HAZAÑA DE GOOFY
Y ASÍ, GOOFY ES LLEVADO A LA ENTRADA DE UNA CAVERNA...
¿NO LO PODRÍAMOS... EJEM... APLAZAR?
SI VUELVES CON EL TALISMÁN PODRÁS HONRARTE CON EL TÍTULO DE JUSTICIERO DEL AR-GAAAR.
TENGO LA IMPRESIÓN DE QUE ME SOBREVALORAN ALGO.

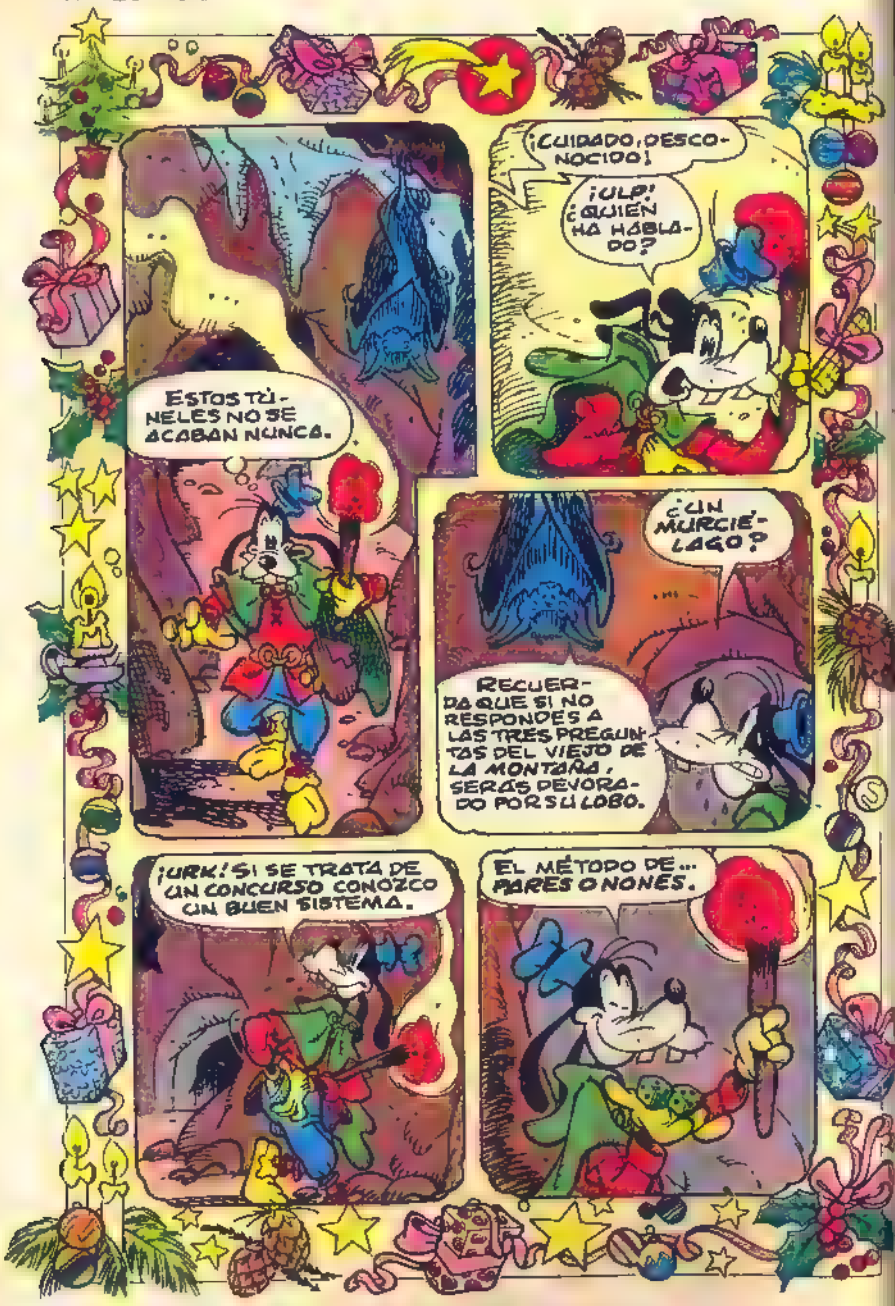
ESTOS TÚNELES NO SE ACABAN NUNCA.
¡CUIDADO, DESCONOCIDO!
¡ULP! ¿QUIÉN HA HABLADO?
¿UN MURCIÉLAGO?
RECUERDA QUE SI NO RESPONDES A LAS TRES PREGUNTAS DEL VIEJO DE LA MONTAÑA, SERÁS DEVORADO POR SU LOBO.
¡URK! SI SE TRATA DE UN CONCURSO CONOZCO UN BUEN SISTEMA.
EL MÉTODO DE... PARES O NONES.

EL VIEJO DE LA MONTAÑA
¿QUIÉN ERES TÚ QUE OSAS ENFRENTARTE A LAS PRUEBAS DE LA SABIDURÍA?
EL... PRIMO DE ALF. VENGAN LAS PREGUNTAS.

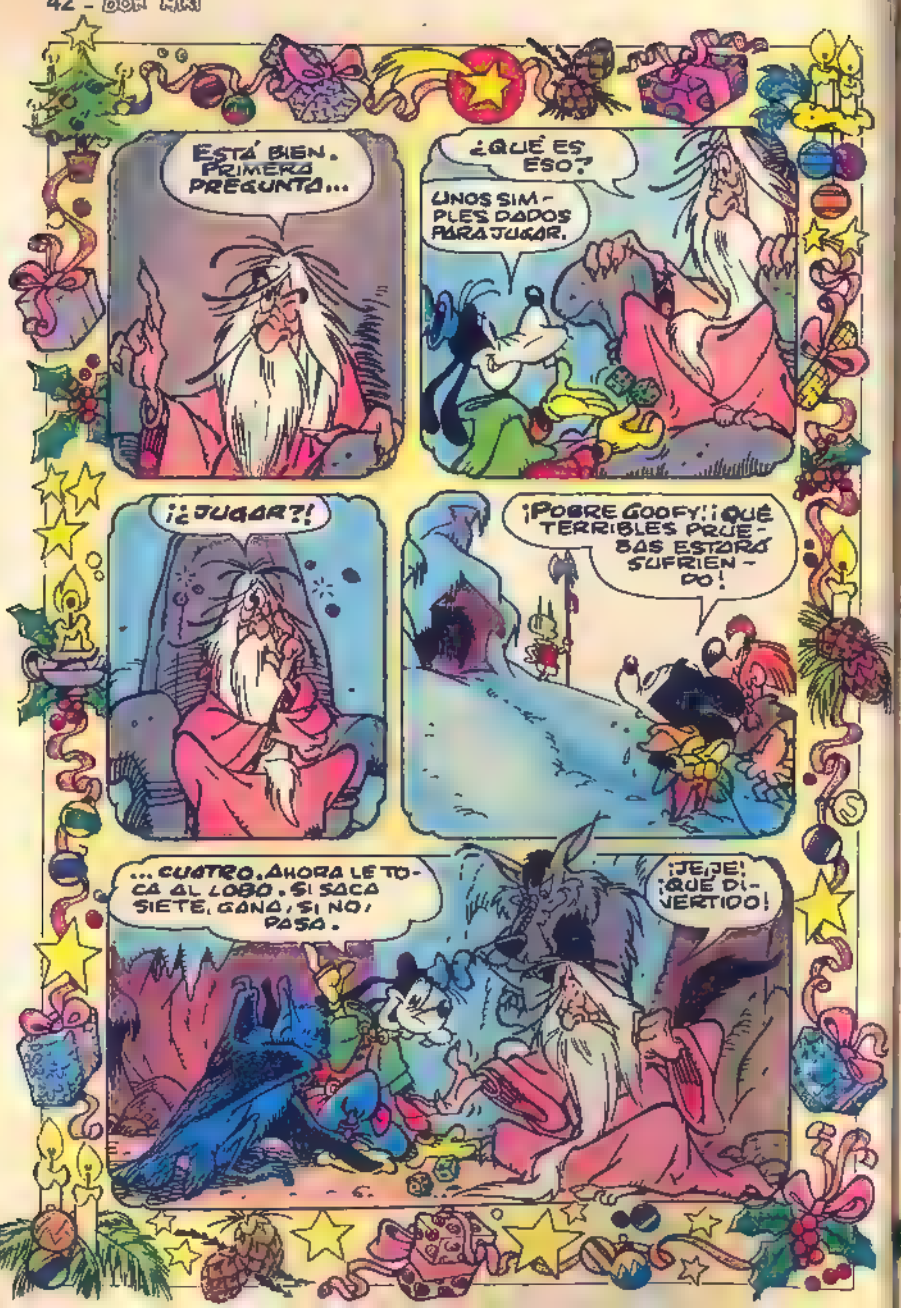
ESTÁ BIEN. PRIMERA PREGUNTA...
¿QUÉ ES ESO?
UNOS SIMPLES DADOS PARA JUGAR.
¡¿JUGAR?!
¡POBRE GOOFY! ¡QUÉ TERRIBLES PRUEBAS ESTARÁ SUFRIENDO!
... CUATRO. AHORA LE TOCA AL LOBO. SI SACA SIETE, GANA; SI NO, PASA.
¡JE,JE! ¡QUÉ DIVERTIDO!

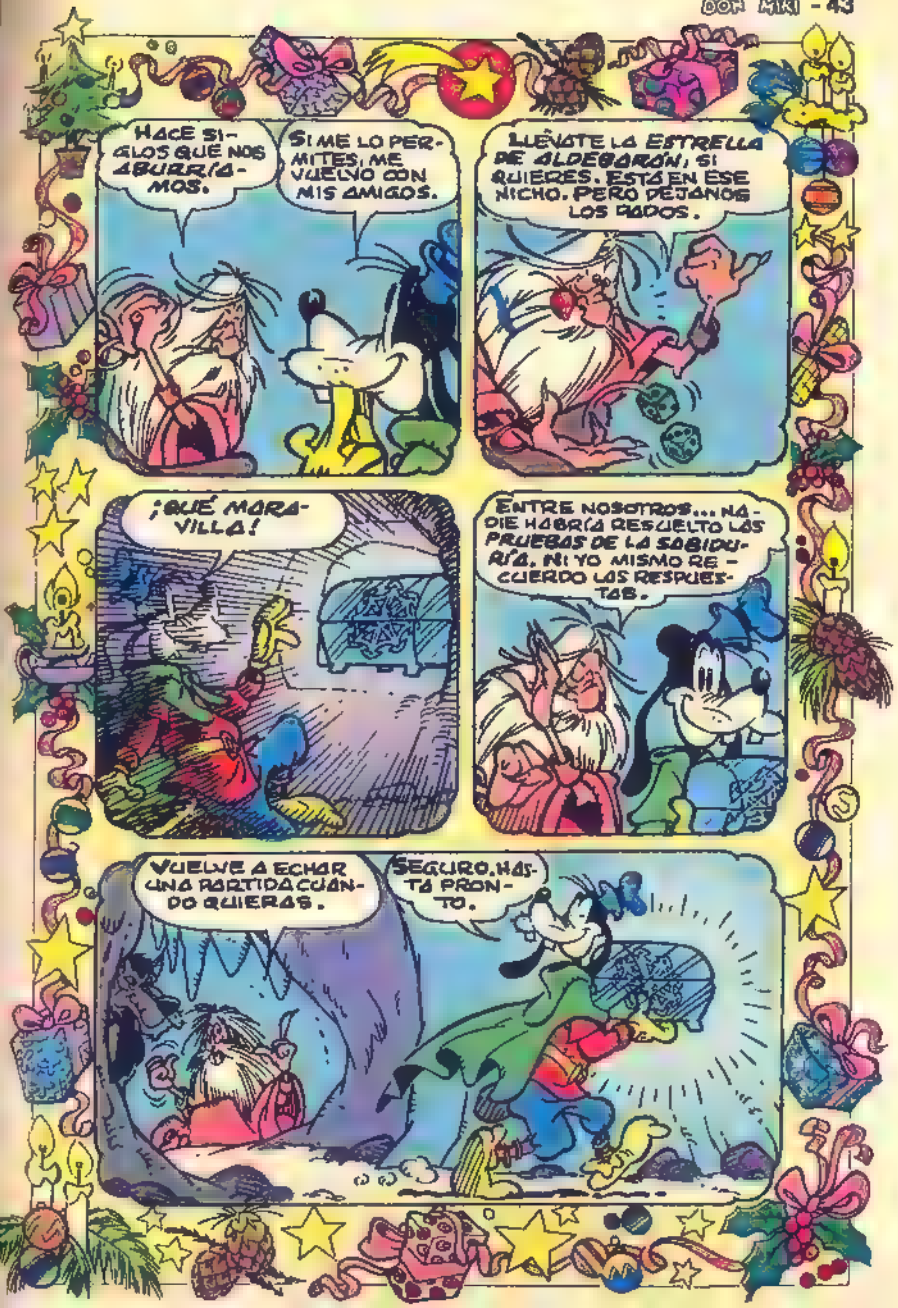
HACE SIGLOS QUE NOS ABURRIAMOS.
SI ME LO PERMITES, ME VUELVO CON MIS AMIGOS.
LLÉVATE LA ESTRELLA DE ALDEBARÁN, SI QUIERES. ESTÁ EN ESE NICHO. PERO DEJANOS LOS DADOS.
¡QUÉ MARAVILLA!
ENTRE NOSOTROS... NADIE HABRÍA RESUELTO LAS PRUEBAS DE LA SABIDURÍA. ¡NI YO MISMO RECUERDO LAS RESPUESTAS.
VUELVE A ECHAR UNA PARTIDA CUANDO QUIERAS.
SEGURO. HASTÁ PRONTO.

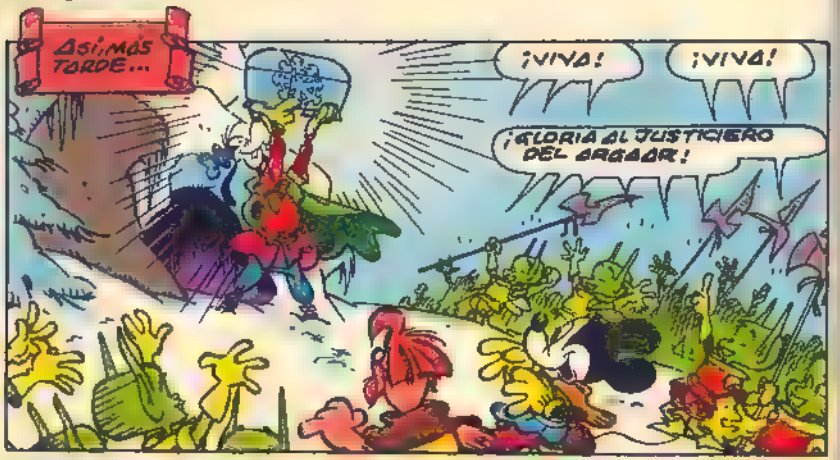
ASÍ, MÁS TARDE...
¡VIVA!
¡VIVA!
¡GLORIA AL JUSTICIERO DEL ARGAAR!

NUNCA ACABARÁS DE ASOMBRARME. ¿CÓMO TE LOS ARREGLASTE?
¡BOH! ¿QUÉ LE DIGO?

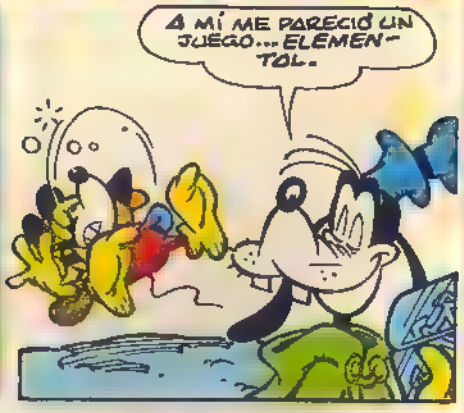
A MÍ ME PARECIÓ UN JUEGO... ELEMENTAL.

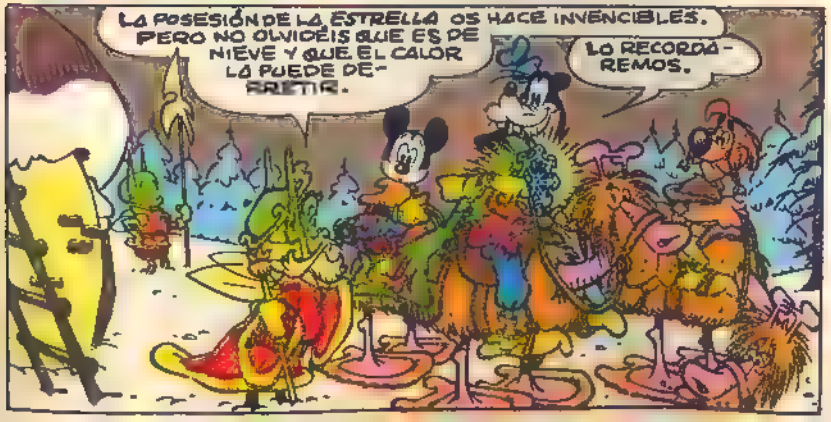
LA POSESIÓN DE LA ESTRELLA OS HACE INVENCIBLES, PERO NO OLVIDÉIS QUE ES DE NIEVE Y QUE EL CALOR LA PUEDE DERRETIR.
LO RECORDAREMOS.

UN ÚLTIMO CONSEJO. CUIDADO CON EL GRIFÓN QUE EL PRÍNCIPE TIENE A SUS PIES.
¿UN... GRIFÓN?

SÍ. NO ES UNA APARIENCIA ILUSORIA. ES FEROCÍSIMO.

AJUSTE DE CUENTAS
MÁS TARDE, EL INDÓMITO GRUPO PENETRA EN EL VALLE DE SOMBRA...
MIRAD QUÉ GUARDIAS TAN FEOS.
TRANQUILO. NO ES MÁS QUE UN MONTAJE.

¡GRRR... EL ESPECTÁCULO NO ES MUY ALENTADOR.

GOOFY, NO TE DEJARÁS ATEMORIZAR POR CUATRO INOCUOS ECTOPLASMAS.

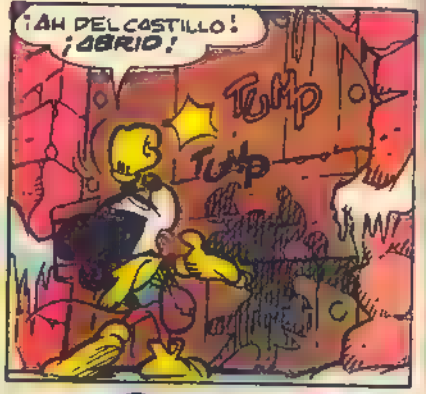
¡AH DEL CASTILLO! ¡ABRID!
TUMP
TUMP

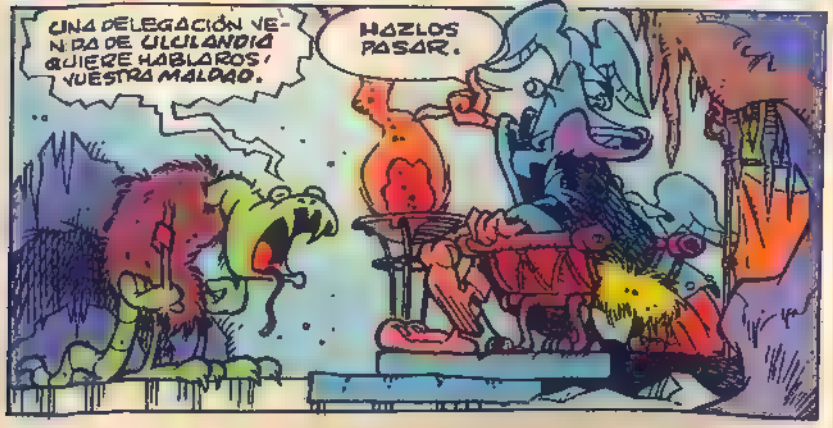
UNA DELEGACIÓN VENIDA DE ULULANDIA QUIERE HABLAROS! VUESTRA MALDAD.
HAZLOS PASAR.

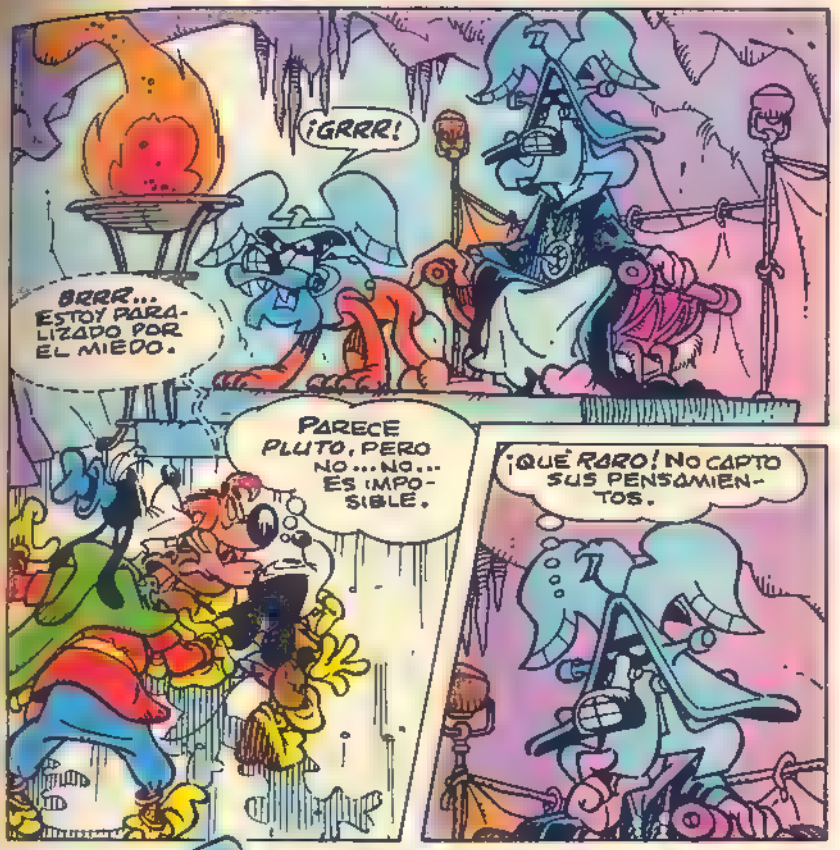
¡GRRR!
¡GRRR... ESTOY PARALIZADO POR EL MIEDO.
PARECE PLUTO, PERO NO... NO... ES IMPOSIBLE.
¡QUÉ RARO! NO CAPTO SUS PENSAMIENTOS.

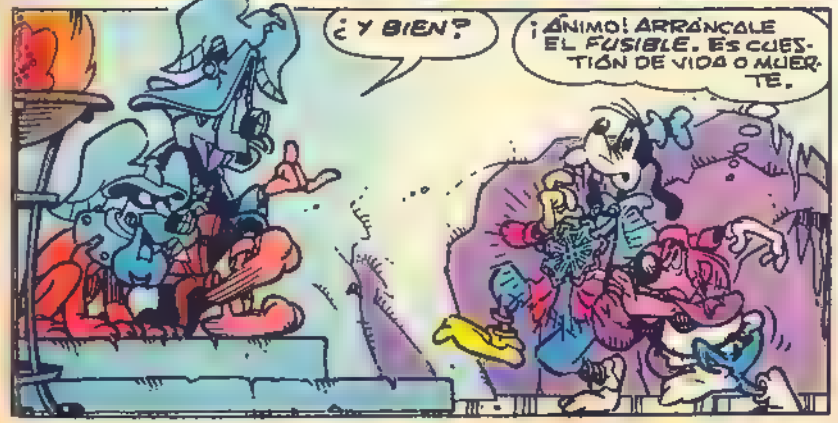
¿Y BIEN?
¡ÁNIMO! ARRÁNCALE EL FUSIBLE. ES CUESTIÓN DE VIDA O MUERTE.

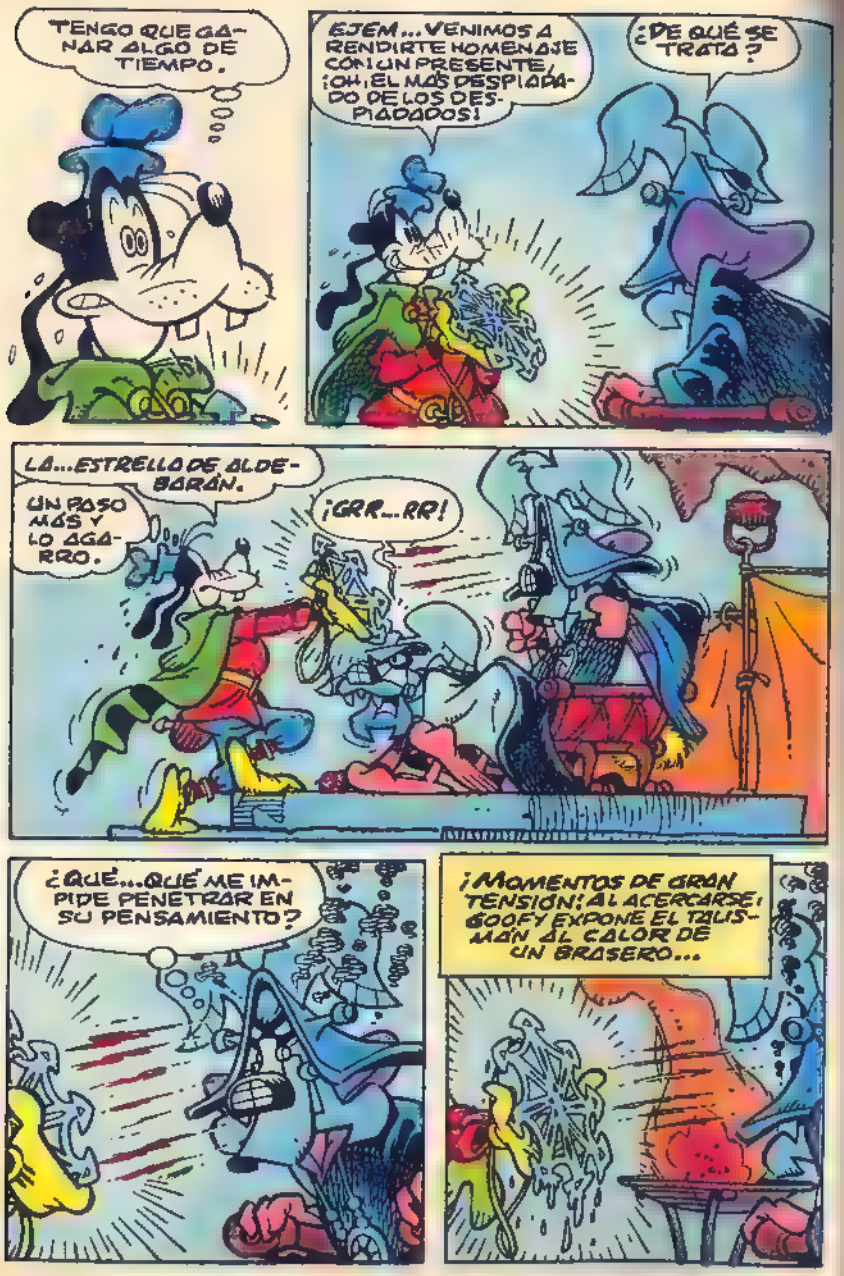
TENGO QUE GANAR ALGO DE TIEMPO.
EJEM... VENIMOS A RENDIRTE HOMENAJE CON UN PRESENTE. ¡OH, EL MÁS DESPIADADO DE LOS DESPIADADOS!
¿DE QUÉ SE TRATA?
LA... ESTRELLA DE ALDEBARÁN.
UN PASO MÁS Y LO AGARRO.
¡GRR... RR!
¿QUÉ... QUÉ ME IMPIDE PENETRAR EN SU PENSAMIENTO?
¡MOMENTOS DE GRAN TENSIÓN! AL ACERCARSE, GOOFY EXPONE EL TALISMÁN AL CALOR DE UN BRASERO...

EL EFECTO ESCUDO SE ANULA Y EL PRÍNCIPE LEE LAS INTENCIONES DE LOS NUESTROS...
¿QUÉ... CÓMO? ¡ALARMA! ¡A MÍ UNA ESPADA!
¡OH, NO!
¡JE, JE!
¡GROWL!
¡ULP!
¡SOCORRO! ¡LOS ECTOPLASMAS!
¡GRRR!

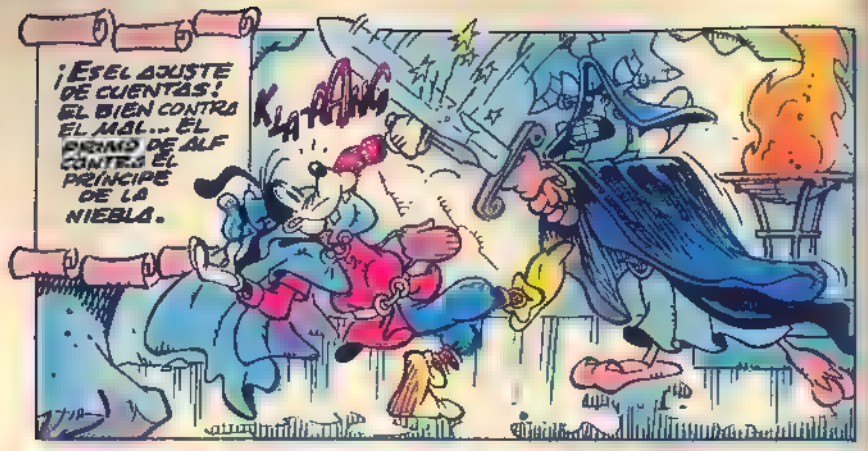
¡ESE EL AJUSTE DE CUENTAS! EL BIEN CONTRA EL MAL... EL PRIMO DE ALF CONTRA EL PRÍNCIPE DE LA NIEBLA.
KLANG

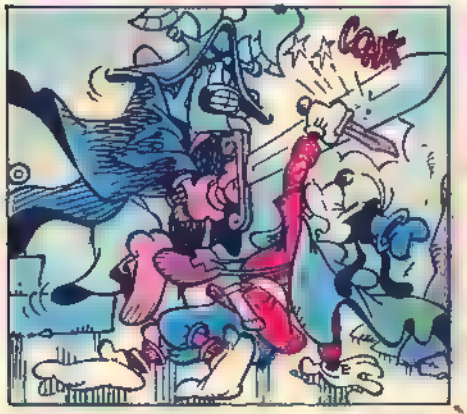
CLANK

¿A QUÉ ESPERAS, GOOFY? HAZ ALGO O ESTAMOS PERDIDOS.

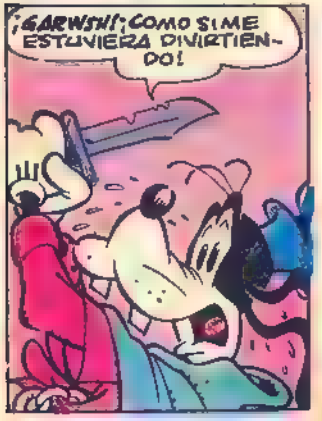
¡GARWSH! ¡COMO SI ME ESTUVIERA DIVIRTIENDO!

¿NO RECUERDAS? TODO ES ILU-SIÓN.
¿QUÉ?¿ILUSIONES? ENTONCES... NO LO CREO.

¡GOOFY PRONUNCIA LA FÓRMULA MÁGICA! EL PRÍNCIPE VE DESAPARECER LA ESPADA DE SUS MANOS...
?

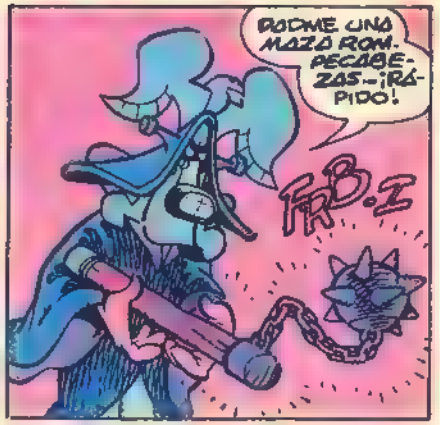
DAME UNA MAZA ROMPECABEZAS.-¡RÁPIDO!
FRD.I

PRUEBO ESTO.
ES ESPANTOSO, PERO NO LO CREO.

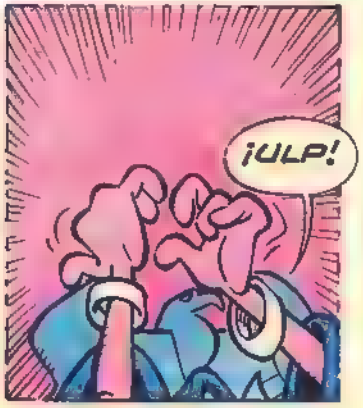
¡ULP!

¿Y ESTO?
ES INÚTIL. NO LO CREO.

NO LO CREO.
DIGO QUE NO.
ES INÚTIL QUE INSISTAS.

YA BASTA, AMIGO. ES EL MOMENTO DE... DESACTIVARTE.

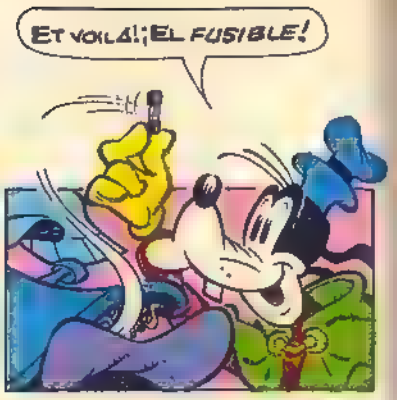
ET VOILÀ! ¡EL FUSIBLE!

LOS ECTOPLASMOS SE ESFUMAN...
¡POR FIN! NO PODÍA MÁS.
POF
POF

¡PERO SI ERES PLUTO!

FFSSSSSSS

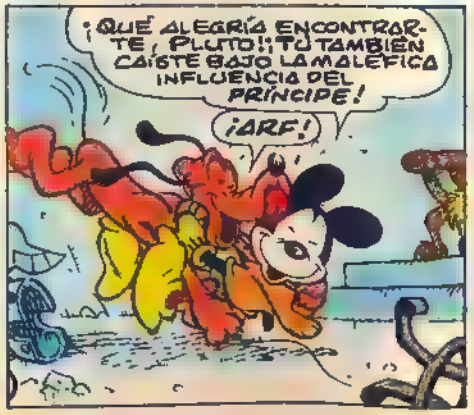
¡QUÉ ALEGRÍA ENCONTRARTE, PLUTO! ¡TÚ TAMBIÉN CAÍSTE BAJO LA MALÉFICA INFLUENCIA DEL PRÍNCIPE!
¡ARF!

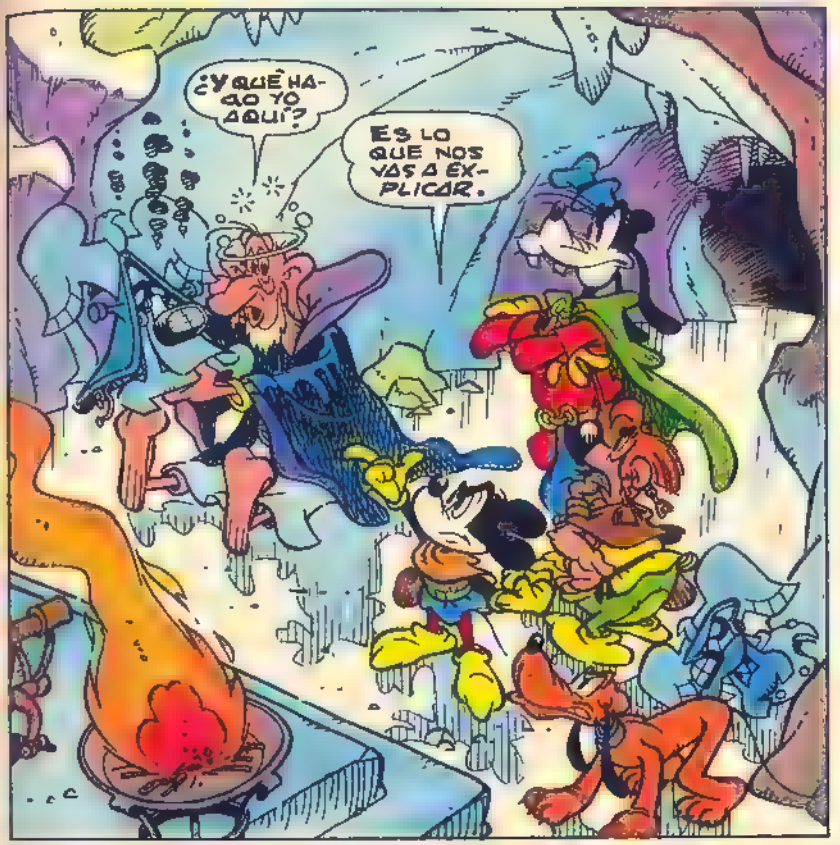
¿Y QUÉ HAGO YO AQUÍ?
ES LO QUE NOS VAS A EXPLICAR.

HABLA. ¿QUIÉN ERES?
EJEM... SOY UN VIAJERO ZEL Y LO ÚLTIMO QUE RECUERDO ES QUE PERDÍ MI GORRO...

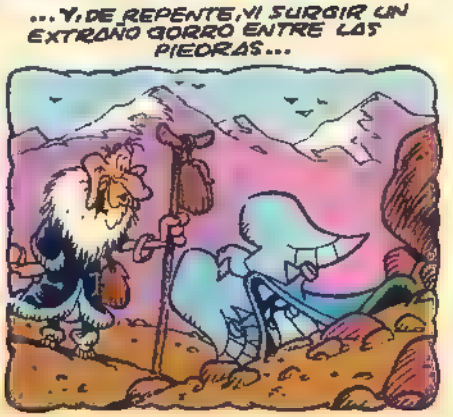
...Y, DE REPENTE, VI SURGIR UN EXTRAÑO GORRO ENTRE LAS PIEDRAS...

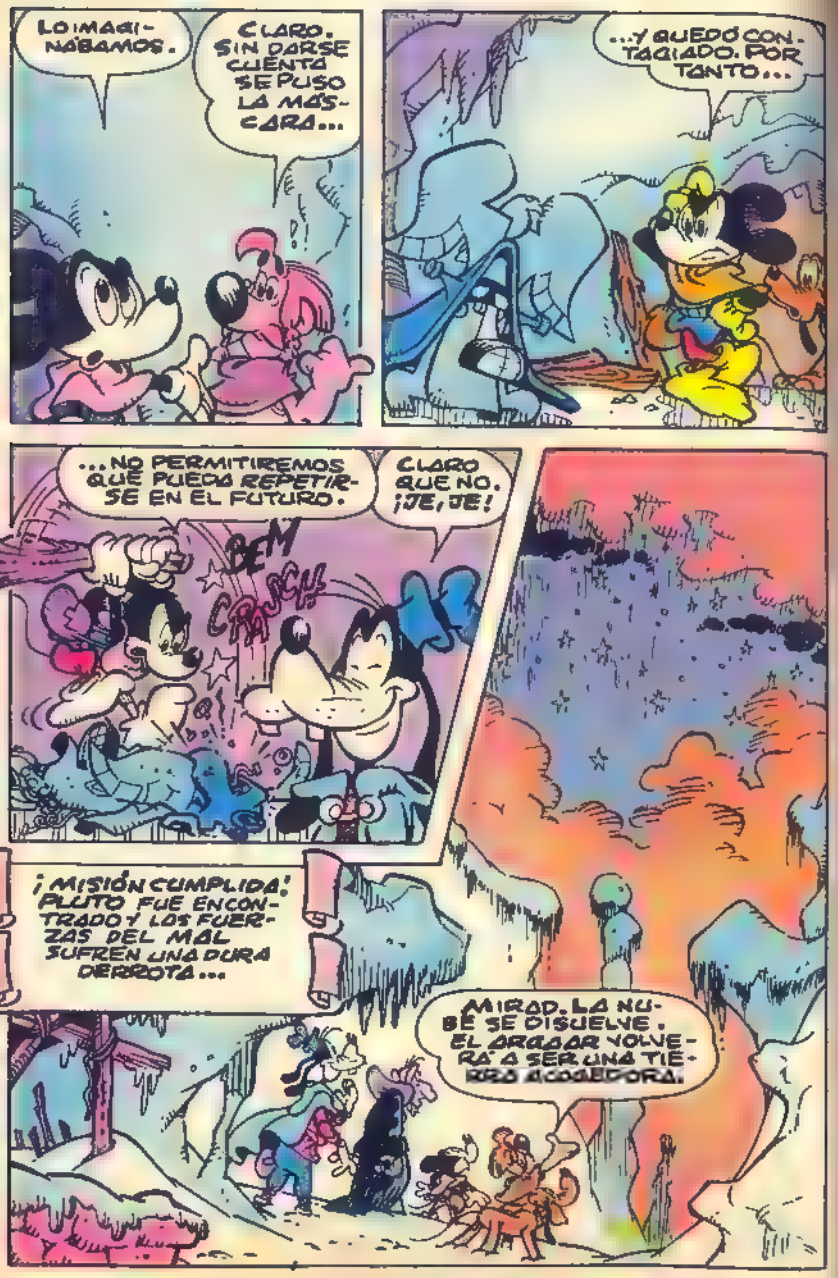
LO IMAGINÁBAMOS.
CLARO. SIN DARSE CUENTA SE PUSO LA MÁSCARA...
...Y QUEDÓ CONTAGIADO. POR TANTO...
...NO PERMITIREMOS QUE PUEDA REPETIRSE EN EL FUTURO.
CLARO QUE NO. ¡JE, JE!
BEM
CRUUCH!
¡MISIÓN CUMPLIDA! PLUTO FUE ENCONTRADO Y LOS FUERZAS DEL MAL SUFREN UNA DURA DERROTA...
MIRAD. LA NUBE SE DISUELVE. EL ARAGAR VOLVERÁ A SER UNA TIERRA ACOGEDORA.

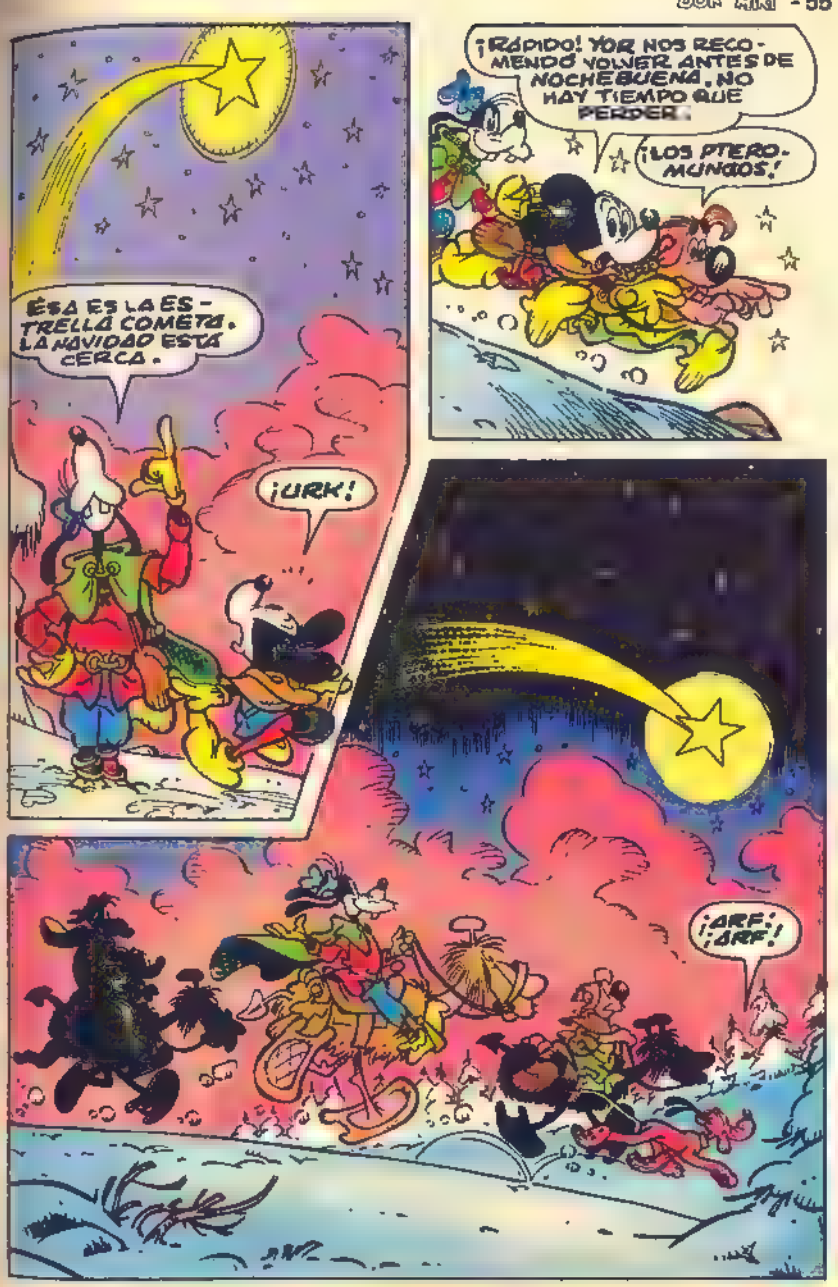
¡RÁPIDO! YOR NOS RECOMENDÓ VOLVER ANTES DE NOCHEBUENA. NO HAY TIEMPO QUE PERDER.
¡LOS PTEROMUNDOS!
ESA ES LA ESTRELLA COMETA. LA NAVIDAD ESTÁ CERCA.
¡URK!
¡ARF! ¡ARF!

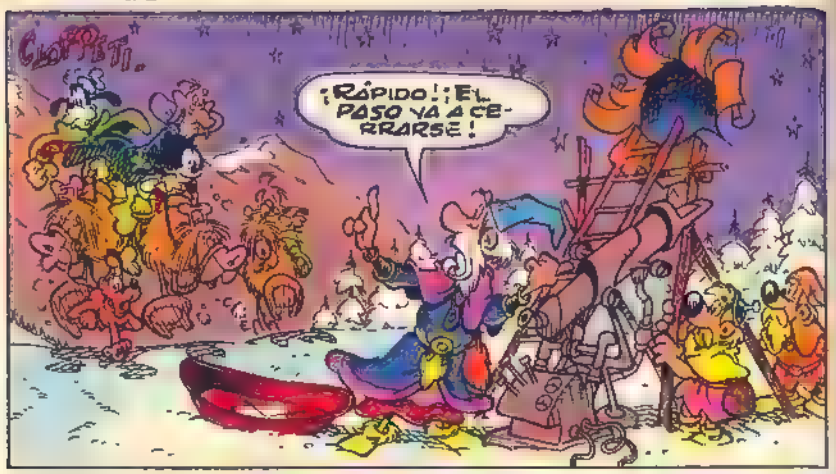
¡RÁPIDO! ¡EL PASO YA A CERRARSE!

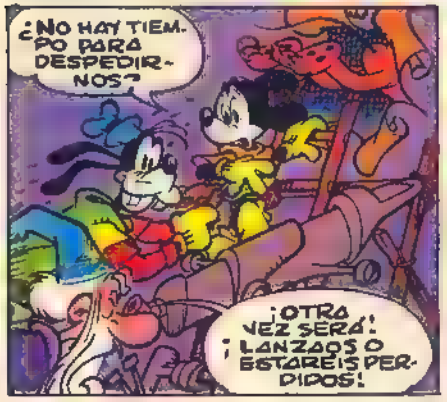
¿NO HAY TIEMPO PARA DESPEDIRNOS?
¡OTRA VEZ SERÁ! ¡LANZAOS O ESTARÉIS PERDIDOS!

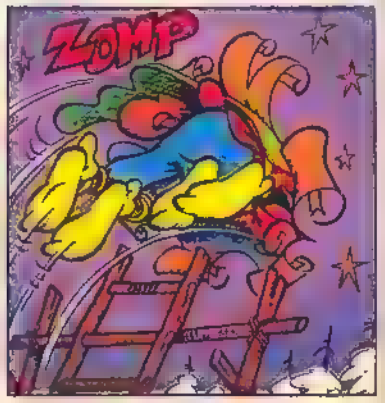
ZOMP

¡POR LOS PELOS!
FLOP

¡ULP! ¡SE OLVIDARON EL VECTOR DIMENSIONAL! NUNCA MÁS VOLVERÁN AQUÍ.
ES LO QUE YO QUERÍA.

¿POR QUÉ?
ES HORA DE QUE LOS PUEBLOS DEL ARDAAR EMPIECEN A ARREGLÁRSELAS SOLOS.
NO TE APENES, BOZ. GOOFY Y MIKI ESTARÁN CON NOSOTROS. LOS RECORDAREMOS COMO A LOS OTROS HÉROES SIN TACHA QUE PUEBLAN NUESTRAS LEYENDAS.

CONCLUSIÓN
¡OUCK!
¿SUEÑO O ESTOY DESPIERTO?
NO... AQUÍ ESTÁS, MI FIEL PLUTO.
¡ULP! ¡GOOFY! DEBO COMPROBAR SI ÉL TAMBIÉN VOLVIÓ.

¡GOOFY! ¡MENOS MAL!
¡MIMÍ! IBA A BUSCARTE. SI SUPIERAS QUÉ SUEÑO HE TENIDO.
¿SUEÑO? ¿Y... PLUTO? ¿Y ESTÁS... ROMAS?
¡YUK! LA GENTE NOS MIRA PENSANDO QUE CONFUNDIMOS LAS FIESTAS NAVIDEÑAS...
...CON EL CARNAVAL. ¡JE, JE!
?

La TARDE DE PERROS

Walt Disney

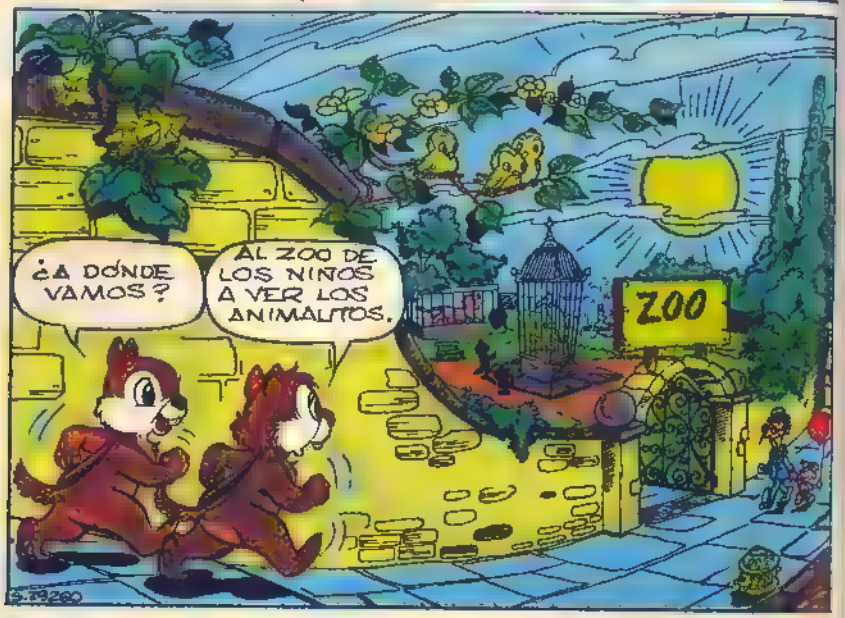

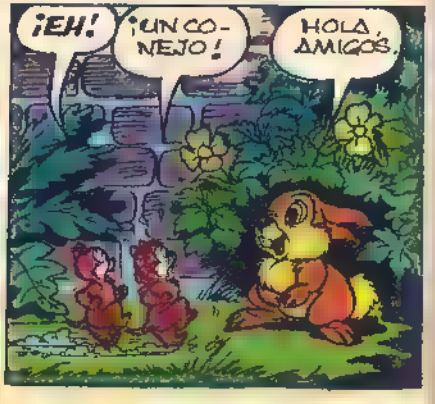

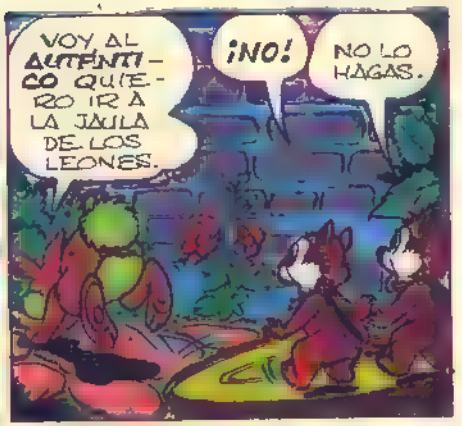

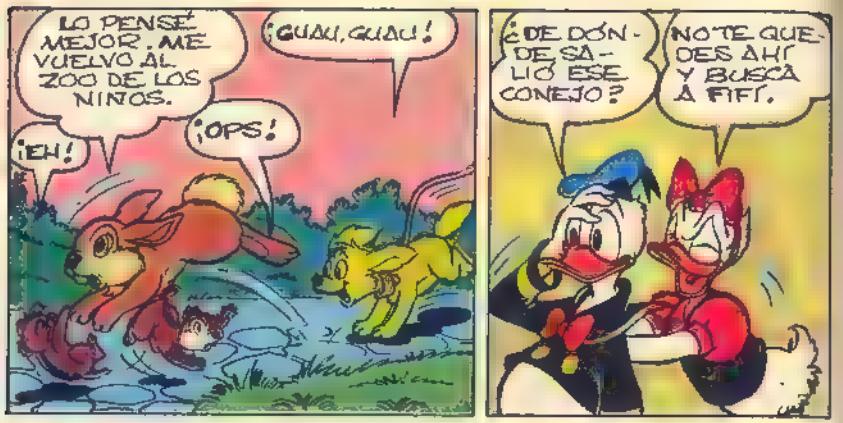
LO PENSÉ MEJOR. ME VUELVO AL ZOO DE LOS NIÑOS.
¡GUAU, GUAU!
¡EH!
¡OPS!

¿DE DÓNDE SALIÓ ESE CONEJO?
NO TE QUEDES AHÍ Y BUSCA A FIFÍ.

¡GUAU, GUAU!
AYUDADME. NO PUEDO ENCONTRAR EL CAMINO.
SÍGUENOS.

¡RÁPIDO! VA A ALCANZARNOS.
¡GUAU, GUAU!
¿DE DÓNDE SALÍS VOSOTROS?

TENED CUIDADO, PELMAZOS.
¡DONALD!
SÍ QUE ESTAMOS EN UN LÍO.
¡GUAU, GUAU!

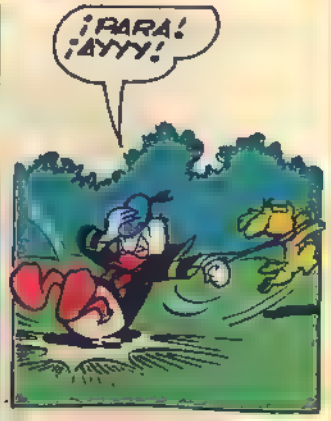
¡PARA! ¡AYYY!

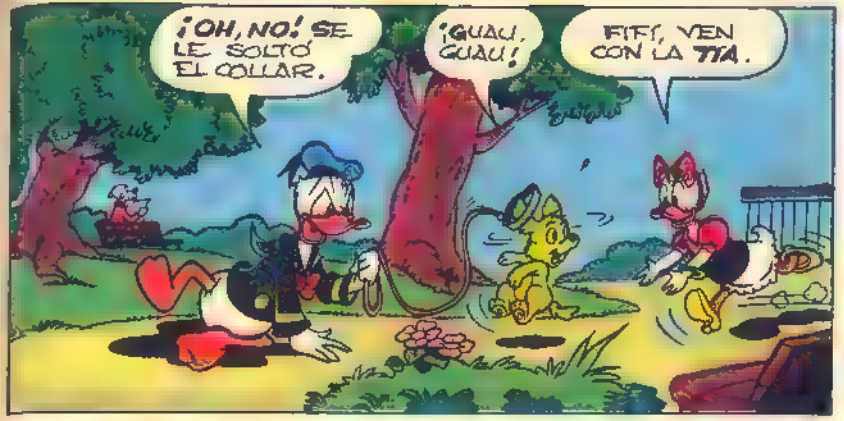
¡OH, NO! SE LE SOLTÓ EL COLLAR.
¡GUAU, GUAU!
FIFÍ, VEN CON LA TÍA.

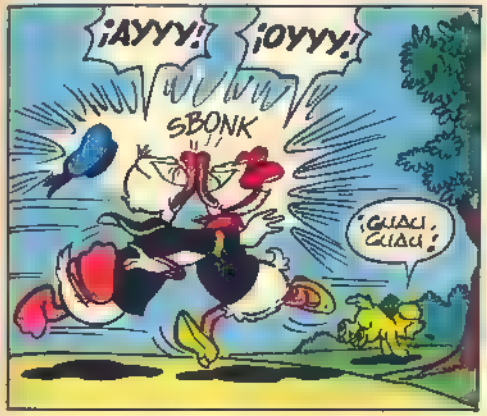
¡AYYY!
¡OYYY!
SBONK
¡GUAU, GUAU!

¿QUÉ PASÓ AQUÍ?
¡MANAZAS! ENCUENTRA A FIFÍ.

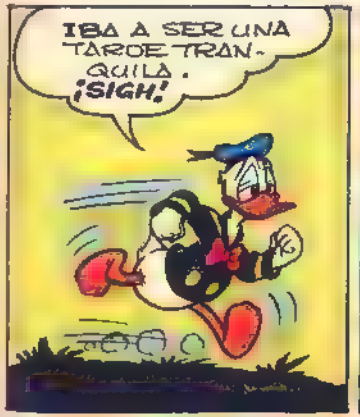
IBA A SER UNA TARDE TRANQUILA. ¡SIGH!

ESTOY SALVADO. GRACIAS, AMIGOS.
¡GUAU, GUAU!

FIFÍ, VEN EN SEGUIDA AQUÍ.
HAGAN SALIR A ESE PERRO.
Y ECHEN TAMBIÉN A ESE PATO.
DONALD SIEMPRE SE BUSCA FOLLONES.
DEBERÍAN METERLO EN UNA JAULA.
¡FUERA! Y NO VUELVA POR AQUÍ.
¿ESTÁS ASUSTADA, FIFÍ?
TODA LA CULPA ES DE ESAS MALDITAS ARDILLAS.
NO PUEDES ECHARLE SIEMPRE LA CULPA A ESOS PRECIOSOS ANIMALES.
EL CONEJO ERA SU AMIGO, ASÍ QUE...
DONALD SE VA. VOLVAMOS A CASA.
BUENA IDEA. SIN DONALD NO HAY DIVERSIÓN. ¡JE, JE!
FIN

Walt Disney
LOS INVASORES DEL XEROZ
¡UN METEORITO ESTÁ A PUNTO DE CAER SOBRE LA CIUDAD!
¡MI SUPERORDO HA CAPTADO ALGO!

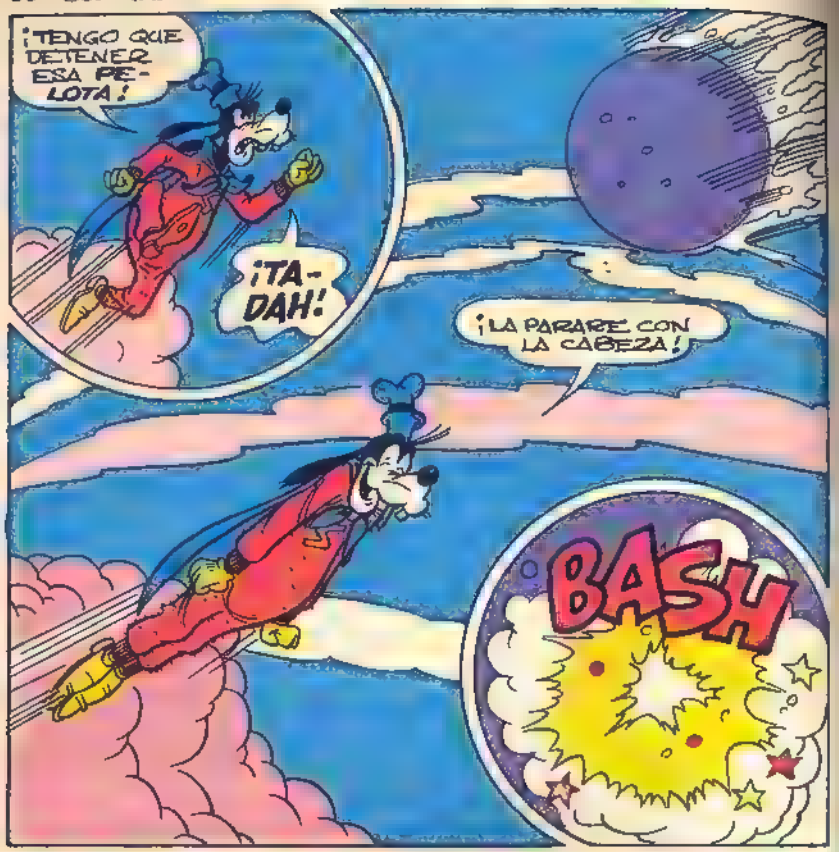
¡TENGO QUE DETENER ESA PELOTA!
¡TA-DAH!
¡LA PARARÉ CON LA CABEZA!
BASH

Y DE ESTA FORMA, SOBRE LA CIUDAD SÓLO CAEN UNOS PEQUEÑOS FRAGMENTOS.
¡BRAVO, SUPER GOOFY!
¡HA SIDO UN JUEGO DE NIÑOS!

PERO UNOS OJOS MALVADOS ESTÁN MIRANDO DESDE EL OBSERVATORIO...
¡ES REALMENTE SUPER! TENDRÉ QUE USAR UNA ESTRATAGEMA.

¿OIGA? ¡NECESITO UNOS TIPOS DUROS QUE ME AYUDEN A LIMPIAR LA CIUDAD!
DE ACUERDO, JEFE.

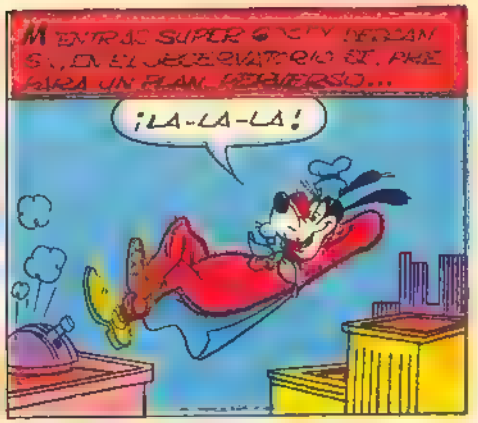
MIENTRAS SUPER GOOFY Y SUS AMIGOS ESTÁN EN EL OBSERVATORIO ESTÉ PREPARA UN PLAN PERVERSO...
¡LA-LA-LA!

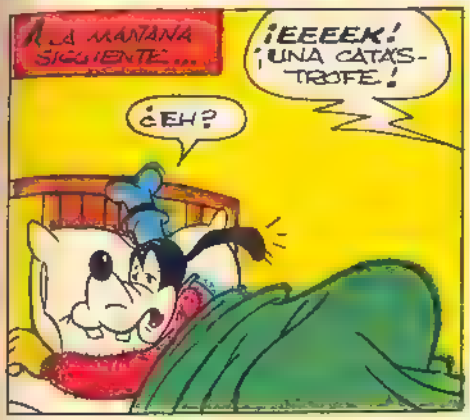
A LA MAÑANA SIGUIENTE...
¡EEEEK! ¡UNA CATÁSTROFE!
¿EH?

¡TENGO QUE VER QUÉ PASA!
CLICK

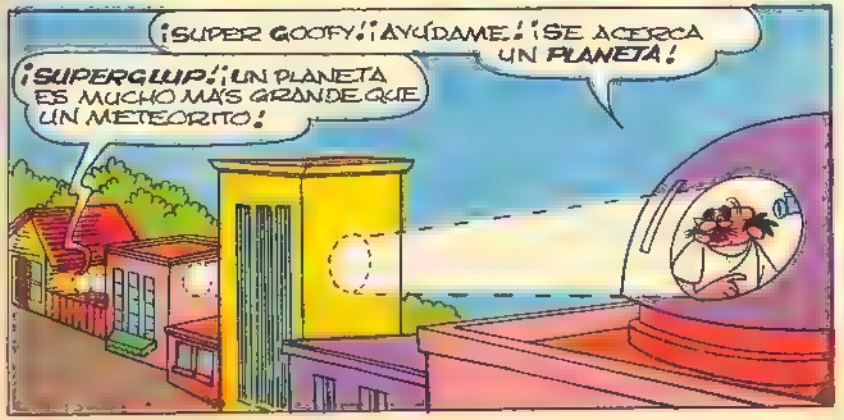
¡SUPER GOOFY! ¡AYÚDAME! ¡SE ACERCA UN PLANETA!
¡SUPERGLUP! ¡UN PLANETA ES MUCHO MÁS GRANDE QUE UN METEORITO!

¡DENTRO DE POCAS HORAS, LLEGARÁ A LA CIUDAD!
¡DEBO DETENERLO!

¡IMPOSIBLE! ¡NADIE PUEDE DETENER EL CURSO DE UN PLANETA!
¿IMPOSIBLE?

¡YA HE HECHO TODOS LOS CÁLCULOS! ¡ACABARÍAS PULVERIZADO!
¡GULP!

¡PERO NO TENGO MÁS REMEDIO QUE HACER ALGO!
¡CLARO!

¡PUEDES AYUDAR A EVACUAR LA POBLACIÓN ANTES DE QUE EL PLANETA LLEGUE A LA CIUDAD!
GRACIAS POR EL CONSEJO.

ASÍ, SUPER GOOFY DIRIGE LAS OPERACIONES DE EVACUACIÓN...
¡QUE SALGA OTRO!
SWOOSH

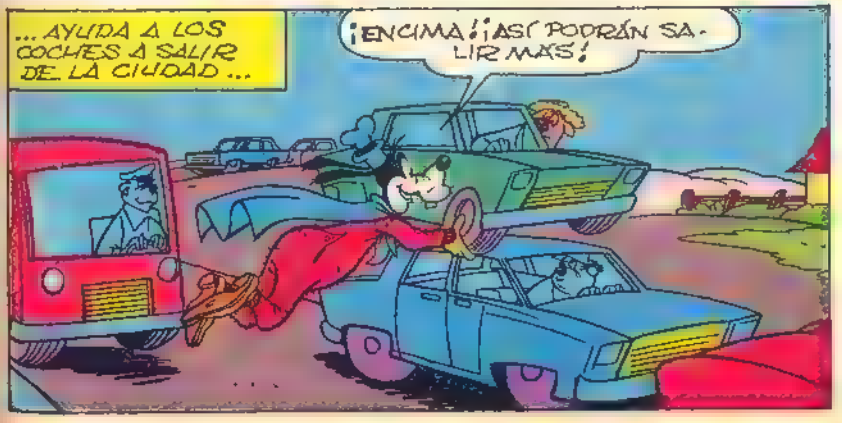
...AYUDA A LOS COCHES A SALIR DE LA CIUDAD...
¡ENCIMA! ¡ASÍ PODRÁN SALIR MÁS!

... EMPUJA A LOS TRENES COMO SI SE TRATARA DE JUGUETES ...

...Y TRANSPORTA A TODOS AQUÉLLOS QUE NO TIENEN UN MEDIO DE TRANSPORTE.
¿UN MONTÓN DE GENTE VOLANDO?
¡ERROR! ¡SUPER GOOFY VA EN MEDIO!

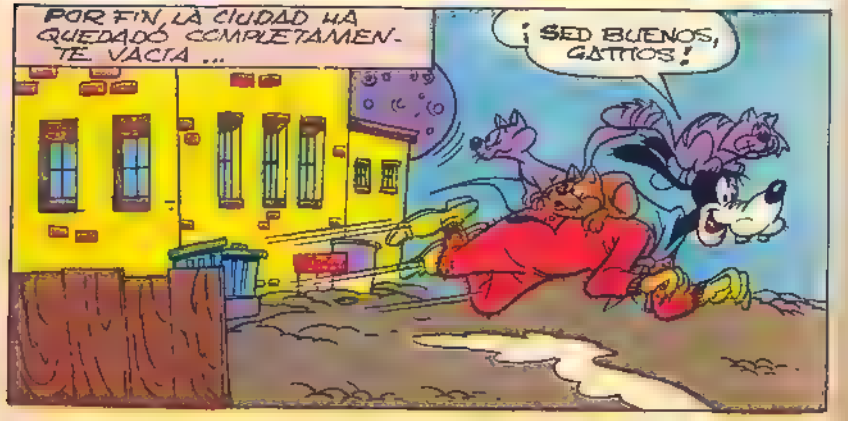
POR FIN, LA CIUDAD HA QUEDADO COMPLETAMENTE VACIA ...
¡SED BUENOS, GATITOS!

¡AHÍ ESTÁ EL PLANETA A PUNTO DE TOCAR TIERRA!
HUM... NO ME PARECE TAN GRANDE...
¿POR QUÉ NO SE VA?

ESTÁ A PUNTO DE POSARSE...
...¡PRECISAMENTE EN MEDIO DE LA PLAZA!

¡TAL VEZ NO CAUSE DAÑOS!
ESPEREMOS QUE NO ME ESTROPEE LOS PLANES.

¡MÁS QUE UN PLANETA PARECE UNA MÁQUINA VOLADORA!

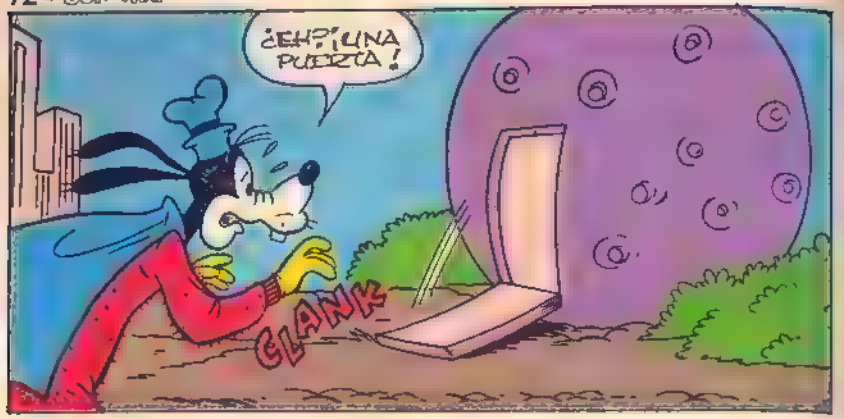
¿EH? ¡UNA PUERTA!
CLANK

¡SOMOS INVASORES ALIENÍGENAS! ¡VENIMOS DEL PLANETA XEROZ!

¡DEBO DEFENDER LA TIERRA!

¡NO, NO! ¡TEN CUIDADO CON SU PISTOLA DE RAYOS!
¡NO PUEDEN HACERME NADA!

¡ESO CREES TÚ! ¡PUEDEN TRANSFORMARTE EN VAPOR!
¿VAPOR?

¡SÍ! ¡TE DESVANECERÍAS!
¡YUK! ¡NO QUIERO DESAPARECER!
¡HASTA LA VISTA!
¡VAMOS A SAQUEAR LA CIUDAD!

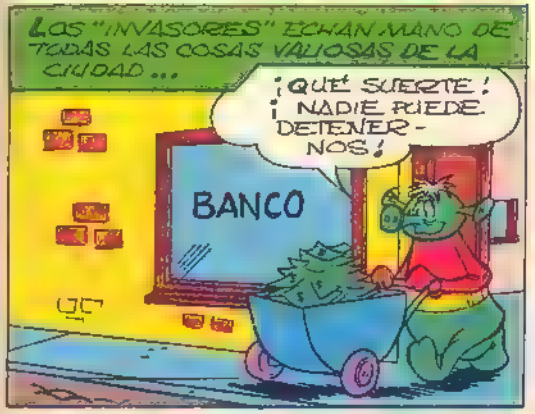
LOS "INVASORES" ECHAN MANO DE TODAS LAS COSAS VALIOSAS DE LA CIUDAD...
¡QUÉ SUERTE! ¡NADIE PUEDE DETENERNOS!
BANCO

¡NI SIQUIERA SUPER GOOFY PUEDE HACERLO!
JOYERIA

EN EFECTO,
POR LO MENOS, LA CIUDAD NO HA SIDO DESTRUIDA.

¡TENGO QUE HACER ALGO ENSEGUIDA!
5ª AVENIDA

¡OOPS! ¡HE ENCENDIDO INVOLUNTARIAMENTE LA VISTA DE RAYOS X!
5ª AVENIDA
CLICK
Y LA SUPERVISTA AVERIGUA ALGO...
¿QUÉ?
¡CUIDADO CON LA PISTOLA DE RAYOS!
¡PFUI! ¡ES SÓLO UN TRUCO!
¿QUÉ QUIERES DECIR?
¡MUY SIMPLE!
BAJO ESTOS FALSOS TRAJES ESPACIALES LLEVAN CAMISETAS DE LANA COMO LA MÍA.

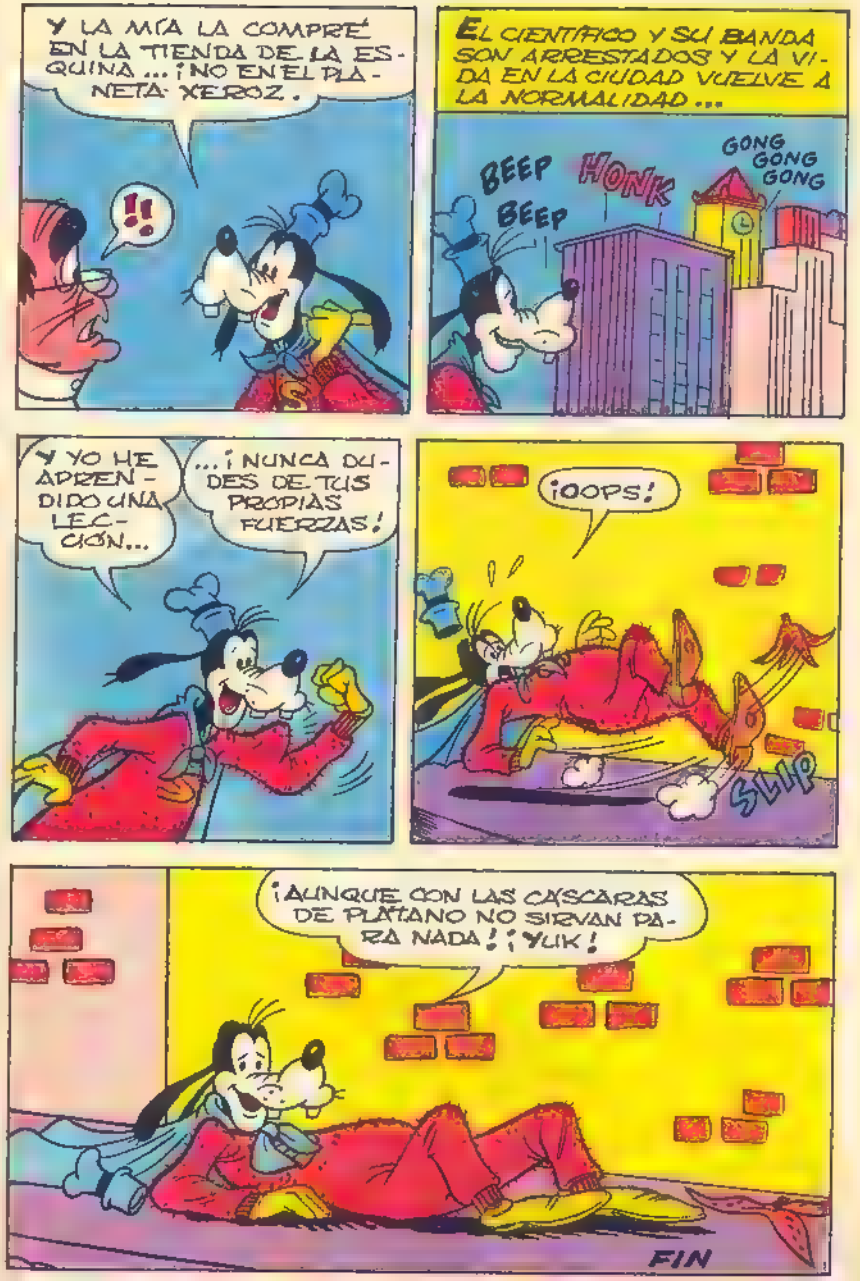
Y LA MÍA LA COMPRÉ EN LA TIENDA DE LA ESQUINA... ¡NO EN EL PLANETA XEROZ.
!!
EL CIENTÍFICO Y SU BANDA SON ARRESTADOS Y LA VIDA EN LA CIUDAD VUELVE A LA NORMALIDAD...
BEEP
HONK
BEEP
GONG GONG GONG
Y YO HE APRENDIDO UNA LECCIÓN...
...¡NUNCA DUDES DE TUS PROPIAS FUERZAS!
¡OOPS!
SLIP
¡AUNQUE CON LAS CÁSCARAS DE PLÁTANO NO SIRVAN PARA NADA! ¡YUK!
FIN

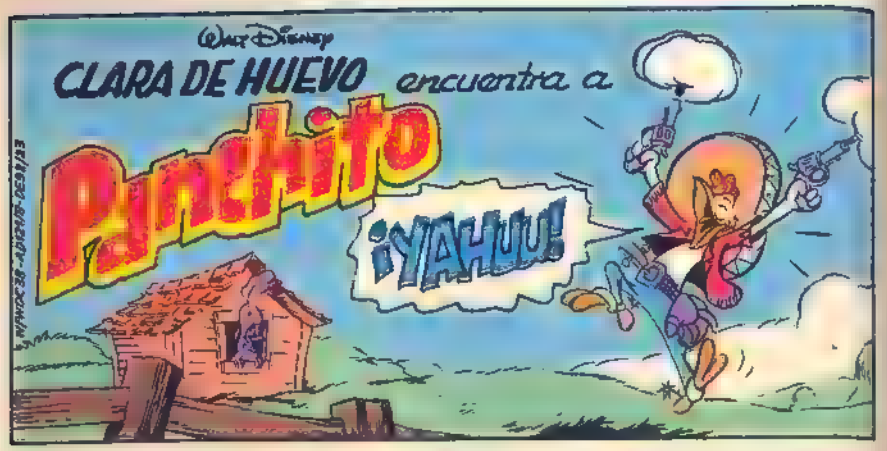
Walt Disney
CLARA DE HUEVO encuentra a
Panchito
¡YAHUU!

CLARA DE HUEVO ESTÁ MUY ENTUSIASMADA...
¡CHICAS, VAIS A VER QUÉ CHICO ACABA DE LLEGAR A LA CIUDAD!

¡ESTÁ COMO UN TREN! ¡UN MUCHACHO DE MEJICO!
¡AH! VIENE, CLARA!

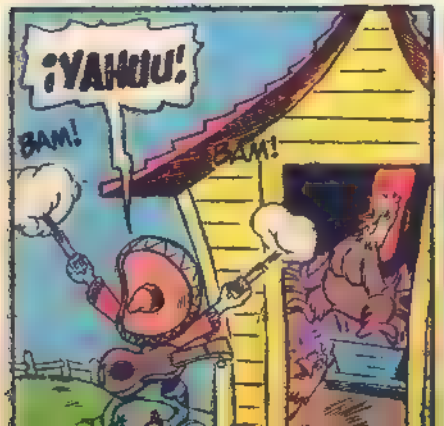
¡YAHUU!
BAM!
BAM!

¡HOLA, CHICAS! SOY EL GALLO JOSÉ FRANCISCO ALEJANDRO DE LIMA Y LOMA PANCHO ALEGRE... PERO ME PODÉIS LLAMAR PANCHITO!
¡ATIZA!

LLEGO JUSTO A LA HORA DEL ALMUERZO!
¿ALMUERZO?

¿QUÉ? ¿NO TENÉIS TORTILLAS, TACOS, CHILES, O FRIJOLES? ¿NO?
¡NO, PERO PUEDO CONSEGUIR LO SI ME DICES DÓNDE HAY TODO ESO!

PUES, ¿DÓNDE VA A SER? ¡EN MEJICO!

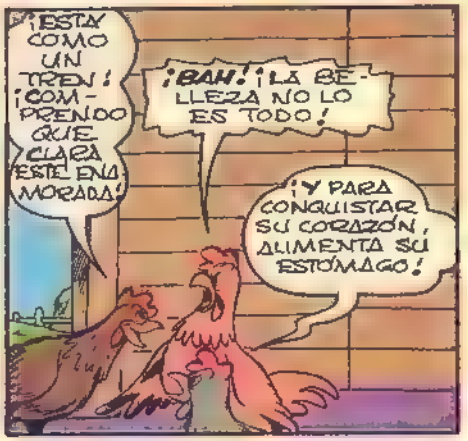
¡ESTÁ COMO UN TREN! ¡COMPRENDO QUE CLARA ESTÉ ENAMORADA!
¡BAH! ¡LA BELLEZA NO LO ES TODO!
¡Y PARA CONQUISTAR SU CORAZÓN, ALIMENTA SU ESTÓMAGO!

¡VOY A DARTE UNA SERENATA CON UNA PRECIOSA CANCIÓN DE MI PAÍS!

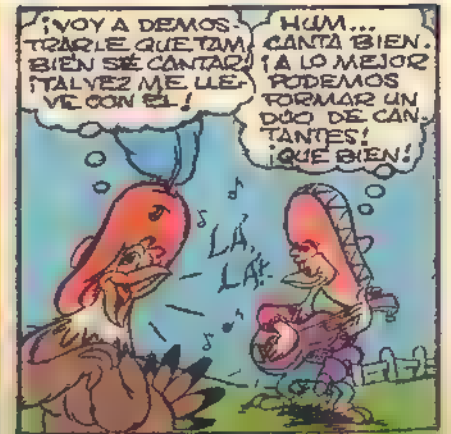
¡VOY A DEMOSTRARLE QUE TAMBIÉN SÉ CANTAR! ¡TAL VEZ ME LLEVE CON ÉL!
HUM... CANTA BIEN. ¡A LO MEJOR PODEMOS FORMAR UN DÚO DE CANTANTES! ¡QUÉ BIEN!
LA, LA!

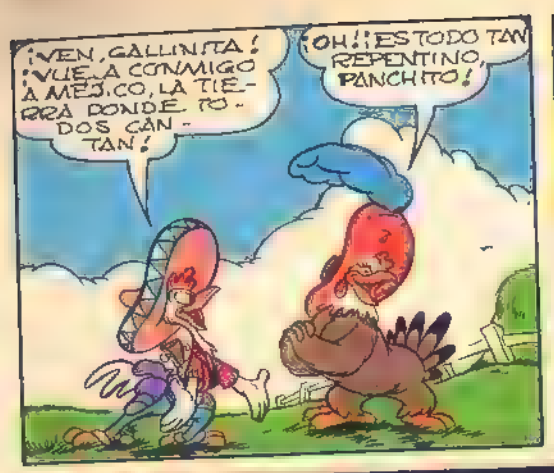
¡VEN, GALLINITA! ¡VUELA CONMIGO A MÉJICO, LA TIERRA DONDE TODOS CANTAN!
¡OH! ¡ESTO DA TAN REPENTINO, PANCHITO!

¿GALLINITA? ¡MIRALA! ¡HACE MUCHÍSIMO TIEMPO QUE HAN DEJADO DE LLAMARLA GALLINITA! ¡JE, JE, JE!

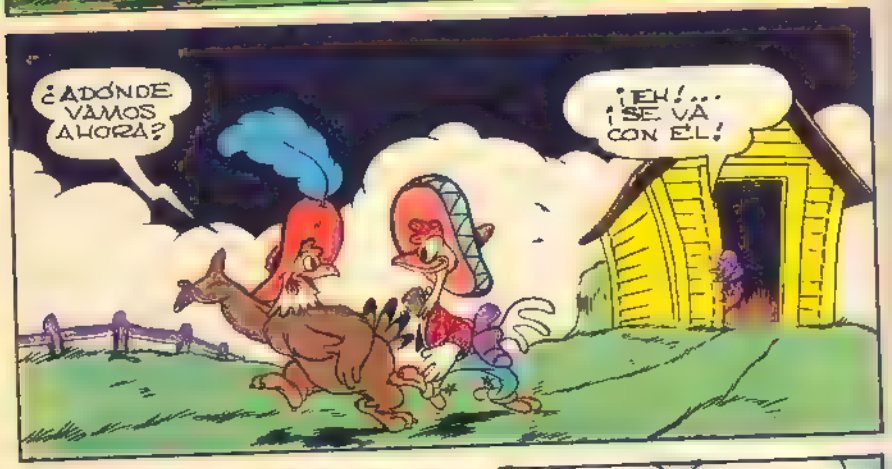
¿ADÓNDE VAMOS AHORA?
¡EH!... ¡SE VA CON ÉL!

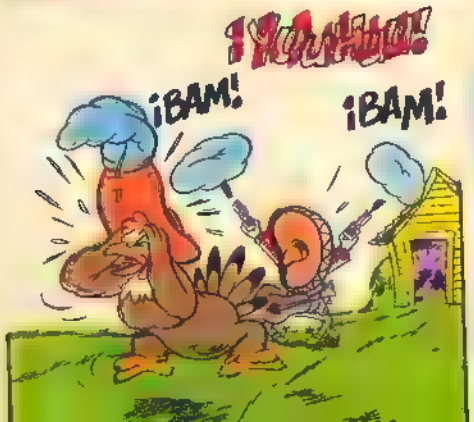
¡BAM!
¡BAM!
¡BAM!

¿POR QUÉ HACES ESO?
¡ASÍ ES COMO EXPRESO MI ALEGRÍA!

¡ESPERO QUE NO VAYAMOS A MÉJICO ANDANDO!
¡NO! ¡ACABO DE TENER UNA GRAN IDEA! ¡VEN CONMIGO Y NO DIGAS NADA!
OLARTA

¡QUIERO COMPRAR DOS VASIJAS DE ESAS PARA ENVIAR A COBRO REVERTIDO! ¡AQUÍ ESTÁ EL NOMBRE Y DIRECCIÓN DE MI AMIGO!
¡BIEN! ¡VOY A BUSCAR MI CUADERNO DE APUNTES!

¡ASÍ ES COMO VAMOS A MÉJICO! ¡UN VIAJE EXCLUSIVO!

¡JUSTO A TIEMPO!

¡ES CURIOSO! ¡SE HAN IDO! ¡BIEN, ENVIARÉ LAS VASIJAS DE TODAS FORMAS!

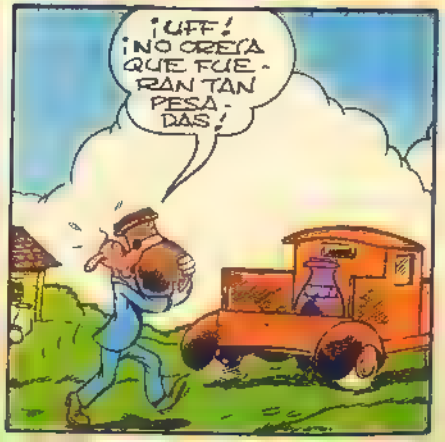
¡UFF! ¡NO CREÍA QUE FUERAN TAN PESADAS!

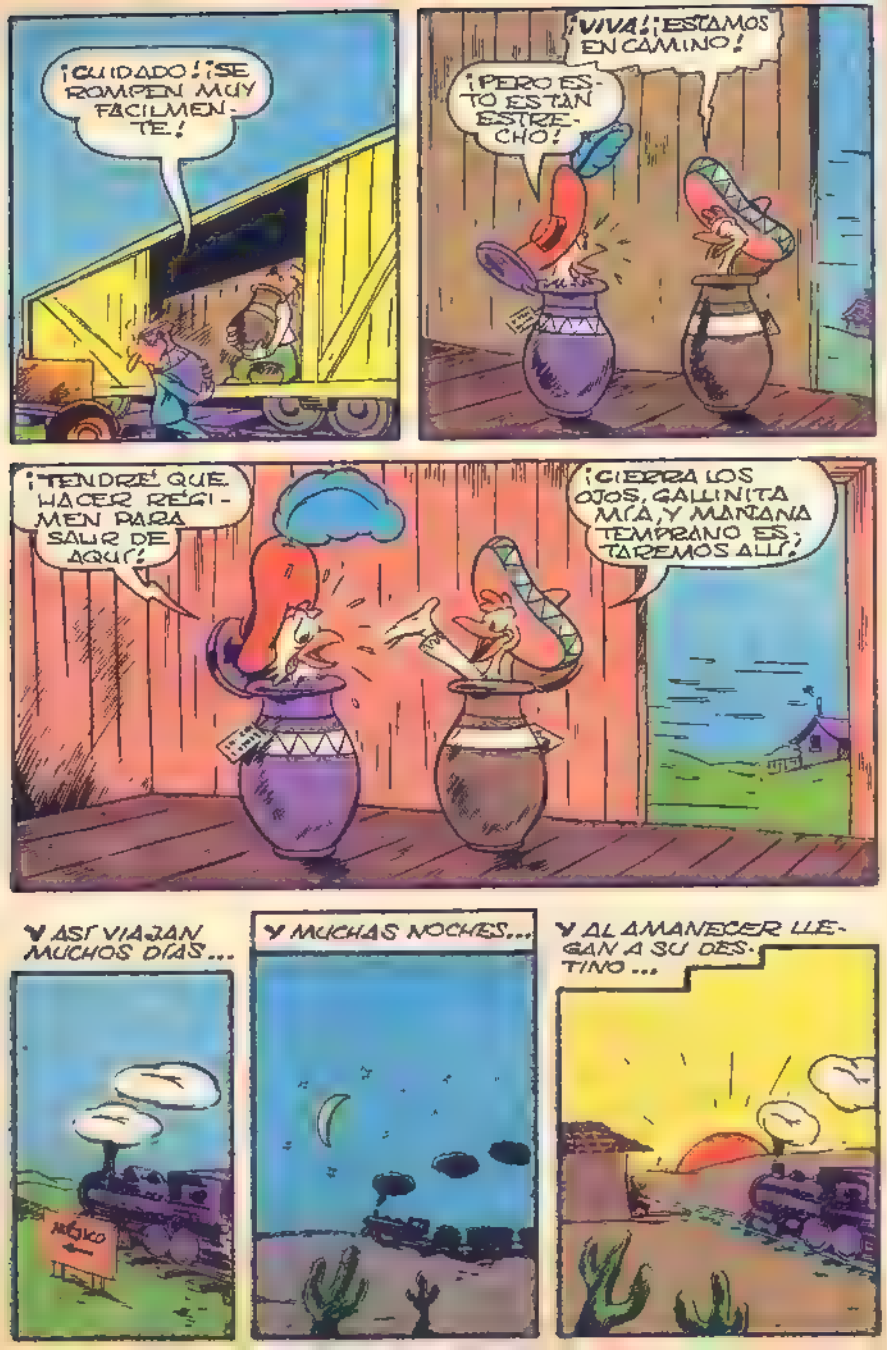
¡CUIDADO! ¡SE ROMPEN MUY FÁCILMENTE!
¡VIVA! ¡ESTAMOS EN CAMINO!
¡PERO ESTO ESTÁN ESTRECHO!
¡TENDRÉ QUE HACER RÉGIMEN PARA SALIR DE AQUÍ!
¡CIERRA LOS OJOS, GALLINITA MÍA, Y MAÑANA TEMPRANO ESTAREMOS ALLÍ!
Y ASÍ VIAJAN MUCHOS DÍAS...
MÉXICO
Y MUCHAS NOCHES...
Y AL AMANECER LLEGAN A SU DESTINO...

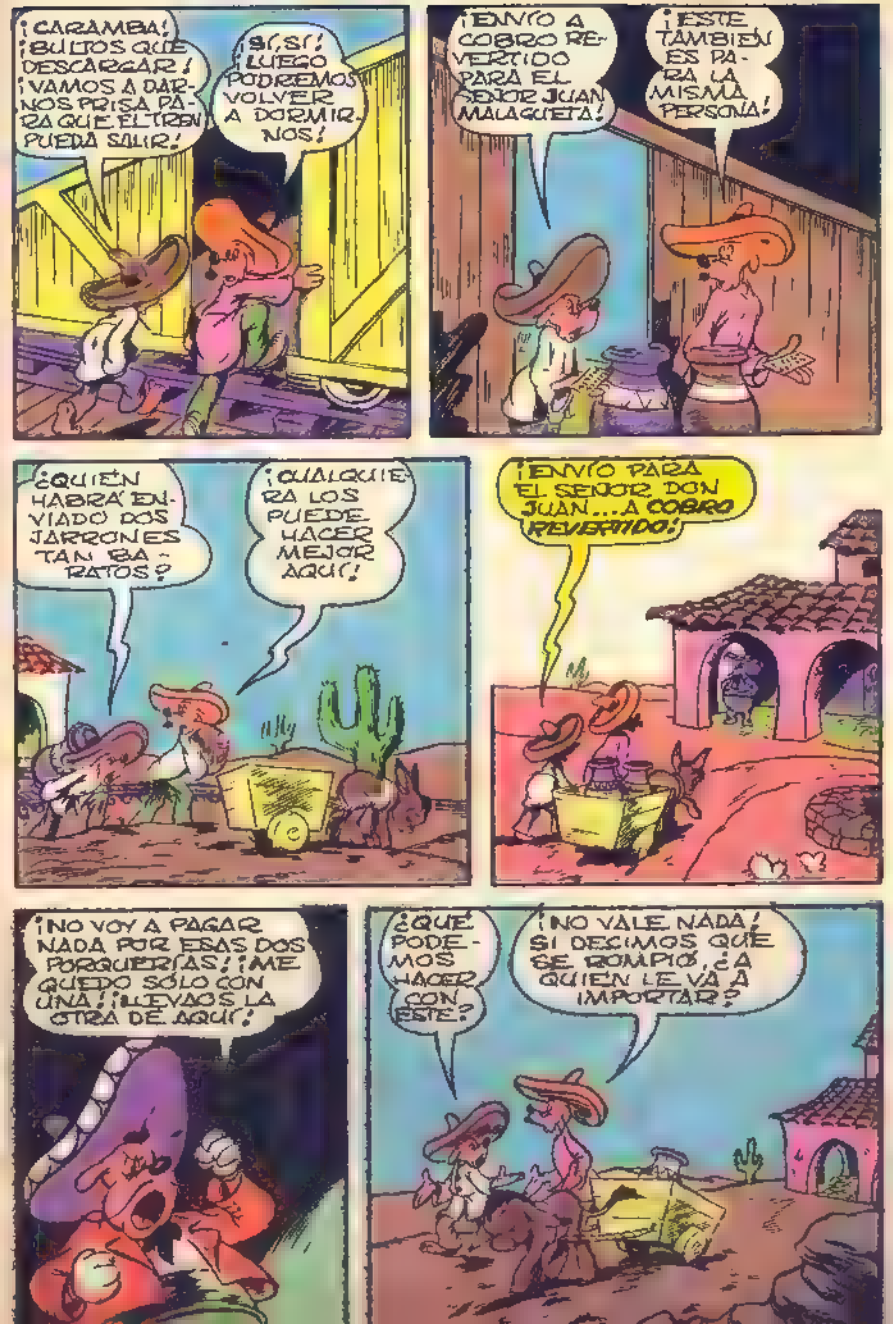
¡CARAMBA! ¡BULTOS QUE DESCARGAR! ¡VAMOS A DARNOS PRISA PARA QUE EL TREN PUEDA SALIR!
¡SÍ, SÍ! ¡LUEGO PODREMOS VOLVER A DORMIRNOS!
¡ENVÍO A COBRO REVERTIDO PARA EL SEÑOR JUAN MALAGUETA!
¡ESTE TAMBIÉN ES PARA LA MISMA PERSONA!
¿QUIÉN HABRÁ ENVIADO DOS JARRONES TAN BARATOS?
¡CUALQUIERA LOS PUEDE HACER MEJOR AQUÍ!
¡ENVÍO PARA EL SEÑOR DON JUAN... A COBRO REVERTIDO!
¡NO VOY A PAGAR NADA POR ESAS DOS PORQUERÍAS! ¡ME QUEDO SÓLO CON UNA! ¡LLEVAOS LA OTRA DE AQUÍ!
¿QUÉ PODEMOS HACER CON ESTE?
¡NO VALE NADA! SI DECIMOS QUE SE ROMPIÓ, ¿A QUIÉN LE VA A IMPORTAR?

¡BAM!
¡BAM!
¡YUUU!
¡PANCHITO, AMIGO MIO! ¿COMO ES QUE HAS VENIDO AQUI? ¿Y QUE ME DICES DE LOS VEINTE PESOS QUE HE PAGADO POR EL ENVIO?
NO VAYAMOS A ESTROPEAR ESTE ENCUENTRO FELIZ HABLANDO DE DINERO... ¡LOS AMIGOS ESTAN PARA ESTAS COSAS! ¡AH!... ¡TORTILLAS...!
¡Y TAMBIEN GALLINA ASADA!
¿GALLINA? ¡OH, MI POBRE GALLINITA! ¿DONDE ESTAS?
MIENTRAS TANTO...
SI EL JARRON SE CAYERA DEL CARRO, NADIE NOS PODRIA CULPAR, ¿VERDAD?
¡TU SI QUE ERES LISTO, AMIGO!
¿TU HAS OIDO QUE SE CAYA ALGO?
NADA... ¡NI UN ALFILER!
¡AU! ¡SOCORRO!
¡CRAAC!
¡GALLINITA! ¡GALLINITA!
¡AQUI! ¡SACAME DE ESTE JARRON!
¡ESTOY ATRAPADA; ¿QUE PUEDO HACER? ¡TODOS SE REIRAN DE MI!
¡NADIE SE RERA DE MI GALLINITA! ¡YO ARREGLARE ESO!
¡TAXI!
HORAS DESPUES...
¡ARREGLADO, GALLINITA! ¡VAS A SER LA MUJER MEJOR VESTIDA DE TODO MEJICO!
¿QUE TAL ESTOY? ¿SE ME VE EL JARRON?
¡ESTAS TAN GUAPA COMO SIEMPRE! ¡AHORA VAMOS A CELEBRARLO A LA CIUDAD!

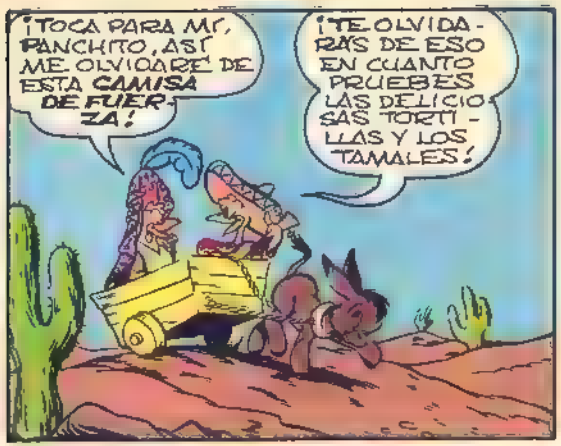
¡TOCA PARA MÍ, PANCHITO, ASÍ ME OLVIDARÉ DE ESTA CAMISA DE FUERZA!
¡TE OLVIDARÁS DE ESO EN CUANTO PRUEBES LAS DELICIOSAS TORTILLAS Y LOS TAMALES!

¡DESPUÉS PENSARÉ EN LA MANERA DE SACARTE DE AHÍ!

¡ESTE RESTAURANTE ES ESTUPENDO! ¡RÁPIDO, GALLINITA! ¡TENGO UN HAMBRE...!
¡OH! ¡ESTE JARRÓN ME ESTÁ MATANDO!

HUM... ¡LA COMIDA ES DELICIOSA! ¿VERDAD, GALLINITA?
¡NO PUEDO COMER CON EL JARRÓN APRETANDOME TANTO!

¡CALMA! ¡PANCHITO LO ARREGLARÁ TODO!

¡CANTARÉ UN POCO PARA QUE ME AYUDE A PENSAR!

¡VAMOS, GALLINITA! ¡CANTA CONMIGO!
¡NO PUEDO, PANCHITO! ¡NO PUEDO NI RESPIRAR!

¡SERÁ MEJOR QUE SE TE OCURRA ALGO ENSEGUIDA!
¡CALMA, ESTOY PENSANDO.
¡LA! ¡LA! ¡LA!

¡BRAVO!
¡BIS! ¡BIS!

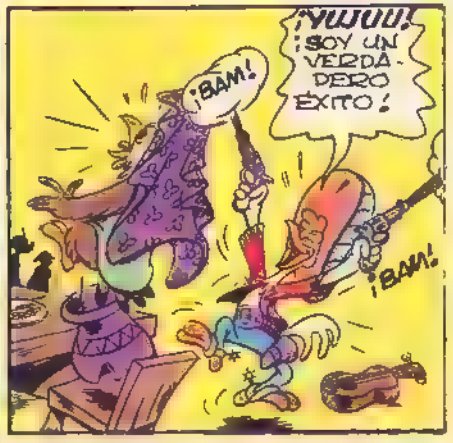
¡BAM!
¡YUJUU! ¡SOY UN VERDADERO ÉXITO!
¡BAM!

¿VES? ¡PANCHITO TE HA LIBERADO DEL JARRÓN! AHORA PUEDES CANTAR CONMIGO
¡QUÉ DICES DE CANTAR! ¡VOY A COMER!

¡ESTA COMIDA MEJICANA ES EXQUISITA! ¡PODRÍA ESTAR COMIENDO SIEMPRE!
¡CARAMBA! ¡HABRÍA SIDO MÁS BARATO DEJARTE DENTRO DEL JARRÓN!
FIN

Walt Disney
ABRIL, MAYO y JUNIO en
ESCENAS DE UN SALVAMENTO
¡MIRAD QUÉ NIÑO TAN GUAPO!
SÍ... ¡PERO ÉL NO NOS HA MIRADO!
W WOC439-POM72/4 DE82/22
¿HAS VISTO LA INSIGNIA QUE LEVA?
¡HE VISTO QUE SUS OJOS PARPADEAN!
¡OH!
¡ES LA INSIGNIA DE JOVEN PATRULLERO DE ESQUÍ!
¡QUÉ BIEN!
¡AHORA LA QUE PARPADEA SOY YO!
¡COMO MIEMBRO DE LA PATRULLA DE ESQUÍ, SU DEBER ES AYUDAR A LOS ESQUIADORES EN PELIGRO!
COMO NOSOTRAS, ¡INDEPENDIENTES ESQUIADORAS!
¡JI, JI!
¿QUÉ OS PARECE ESE BARRANCO?
¡UN BUEN SITIO PARA CAERSE!
¡PERO NO NOS CAEREMOS! ¡CONOZCO UNA FORMA DE BAJAR! ¡VAMOS!
ASÍ...
¡SOCORRO! ¡AUA! ¡AYUDA!
¡CHICAS EN PELIGRO!
¡ÁNIMO, CHICAS! LA AYUDA YA ESTÁ EN CAMINO!
¡BIEN! ¡EN SEGUIDA NOS MIRAREMOS A LOS OJOS!
¡ME COGERÁ DE LA MANO!
¡VA A SER EMOCIONANTE!
¡CALMA, CHICAS! ¡AHORA BAJA, BERNARDO!
¡BERNARDO! ¡ES UN NOMBRE HEROICO!
¡BERNARDO ES NUESTRO PERRO DE SALVAMENTO!
¡AHORA OS MONTARÉIS EN LA ESPALDA DE BERNARDO PARA QUE OS SAQUE DE AQUÍ!
¡BAH! ¡VAYA SALVAMENTO ROMÁNTICO HEMOS CONSEGUIDO!
FIN

Walt Disney

EL TIO GILITO y la FIESTA DE NOCHEBUENA

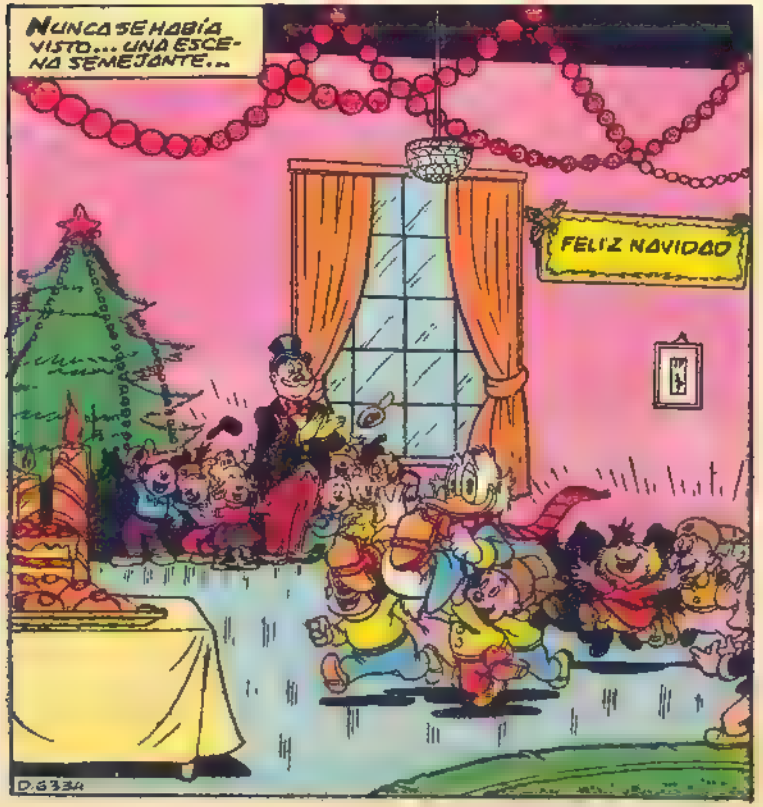

TODOS LOS AÑOS LA MISMA HISTORIA.

¡MUMBLE! SÓLO PUEDO DAR UN ÓBOLO. ¿PERO A QUIÉN?

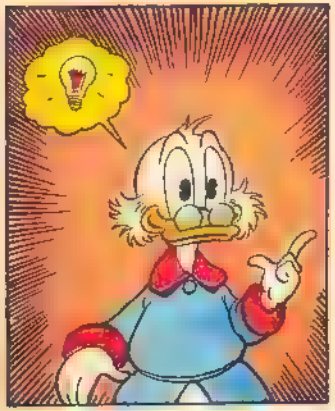

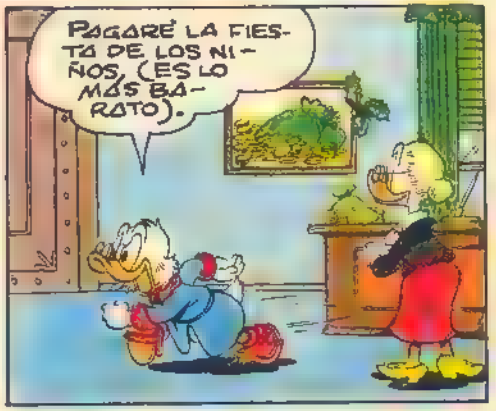
PAGARÉ LA FIESTA DE LOS NIÑOS, (ES LO MÁS BARATO).

HE DECIDIDO A QUIÉN DARÉ MI ÓBOLO ANUAL...
BIEN.
HABLA.

... AL ALCALDE, PARA SU FIESTA DE NOCHEBUENA.
¡MAGNÍFICO!

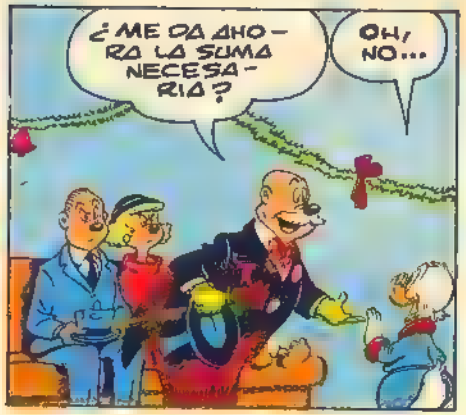
¿ME DA AHORA LA SUMA NECESARIA?
OH, NO...

...YO ME OCUPO DE TODO. DÉJEME HACER A MÍ.
PERO...

¿NO SERÍA MÁS FÁCIL DAR EL DINERO Y QUE SE ENCARGUE EL ALCALDE?

NO. SI VOY A LAS TIENDAS POCO ANTES DEL CIERRE TODO ME SALDRÁ MÁS BARATO.

A NINGÚN COMERCIANTE LE GUSTA QUEDARSE CON MERCANCÍA SIN VENDER.
SI USTED LO DICE...

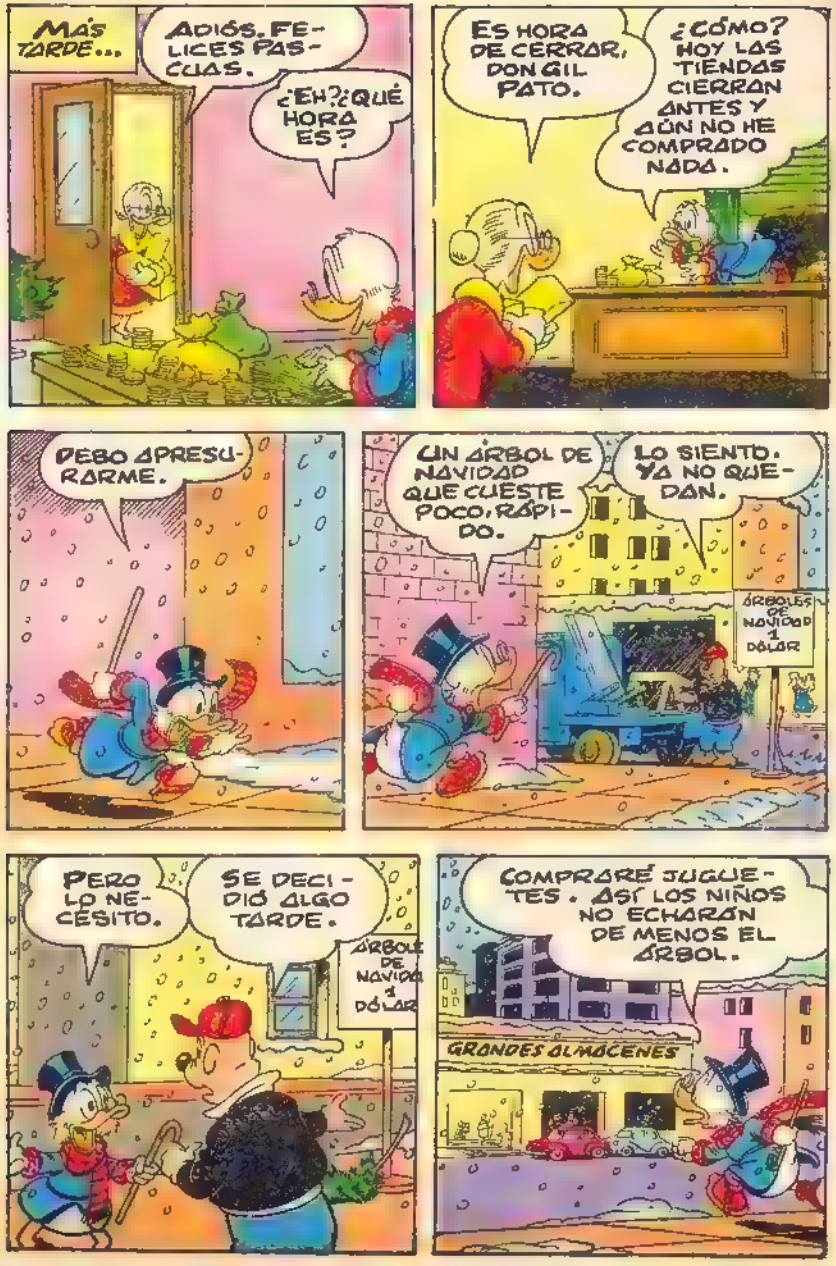
MÁS TARDE...
ADIÓS. FELICES PASCUAS.
¿EH? ¿QUÉ HORA ES?
ES HORA DE CERRAR, DON GIL PATO.
¿CÓMO? HOY LAS TIENDAS CIERRAN ANTES Y AÚN NO HE COMPRADO NADA.
DEBO APRESURARME.
UN ÁRBOL DE NAVIDAD QUE CUESTE POCO, RÁPIDO.
LO SIENTO. YA NO QUEDAN.
ÁRBOLES DE NAVIDAD 1 DÓLAR
PERO LO NECESITO.
SE DECIDIÓ ALGO TARDE.
ÁRBOLES DE NAVIDAD 1 DÓLAR
COMPRARÉ JUGUETES. ASÍ LOS NIÑOS NO ECHARÁN DE MENOS EL ÁRBOL.
GRANDES ALMACENES

LO SIENTO. SÓLO QUEDA ESTE CABALLO-COLUMPIO ROTO.
¡GULP!
¡BOMBONES! ME LLEVARÉ UN MONTÓN PARA COMPENSAR LA FALTA DE JUGUETES.
BOMBONERÍA
CERRADO POR LAS FIESTAS
¡OH, NO!
CERRADO POR LAS FIESTAS
COMPRARÉ DULCES.
PASTELERÍA
¡OH, NO!
TODO AGOTADO
Y ASÍ...
LES DARÉ UN DISGUSTO A LOS NIÑOS DE LA CIUDAD. TODA LA CIUDAD ME DESPRECIA.

ME IRÉ LEJOS DE AQUÍ.
MIENTRAS...
¡SOB!
¡PERO SI ES EL TÍO GILITO!
¿QUÉ LE HABRÁ PASADO?
NUNCA LO VI EN ESE ESTADO.
¿QUÉ TE PASA, TÍO GILITO?
¡BUUU! ¡SOY UN FRACASADO!
DESPUÉS DE LAS EXPLICACIONES...
Y NO PUDE ENCONTRAR NADA.
LA CULPA ES TUYA.
Y DE TU TACAÑERÍA.
PERO... QUIZÁ PODAMOS AYUDARTE.
SI LO HACÉIS, OS DARÉ TODO LO QUE QUERÁIS.
NECESITAMOS TU CASA.
Y TU TELÉFONO.
TENÉIS CARTA BLANCA.

MÁS TARDE...
A TODOS LOS JC. REUNIÓN URGENTE EN CASA DEL TÍO GILITO.
NO TENEMOS MUCHO TIEMPO.
SIÉNTATE Y RELÁJATE. LO LOGRAREMOS.
PERO ES MUY TARDE.
ARREGLAD NUESTROS JUGUETES VIEJOS.
PREPARAD TARTAS Y PASTELES.
ID A LA GRANJA DE LA ABUELA PATA Y TRAED UN ABETO.
NO LLEGAREMOS A TIEMPO.
SÍ. NO TE PREOCUPES.
LOS ADORNOS ESTÁN CASI LISTOS.

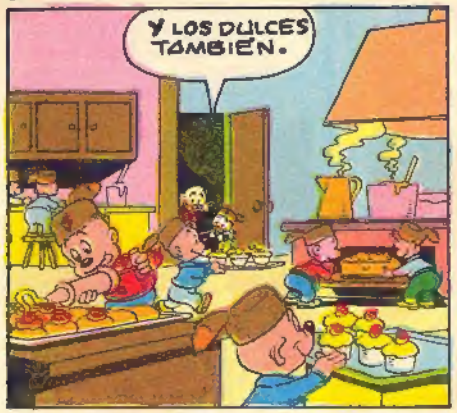
Y LOS DULCES TAMBIÉN.

LOS JUGUETES YA CASI ESTÁN.

ALGO MÁS TARDE...
NO LO LOGRAREMOS.
TE DIGO QUE SÍ.
DULCES
ADORNOS

¿DÓNDE ESTÁ EL ÁRBOL?

AHÍ ESTÁ.
SÓLO TENEMOS MEDIA HORA PARA MONTARLO TODO.

SÓLO FALTAN DIEZ SEGUNDOS.
LO LOGRAREMOS.

CINCO... CUATRO... TRES... DOS...

...UNO.
¡FELIZ NAVIDAD!

BUEN TRABAJO, CHICOS. TOMAD LOS CINCO DÓLARES PARA EL CAMPAMENTO DE INVIERNO.
ERAN QUINIENTOS Y TÚ LO SABES.

Y QUEREMOS LOS MIL DE LA SOCIEDAD PROTECTORA DE ANIMALES...
...Y LOS DOS MIL PARA LA PISTA DE PATINAJE
O SEA, QUE QUEREMOS TODO.
ESTO ES UN GOLPE BAJO, NIÑOS.
PROMETISTE QUE NOS DARÍAS TODO LO QUE QUISIÉRAMOS.
¡SOS! ¡TENÉIS RAZÓN!
¡GLUP! ¿QUÉ QUIEREN?
¡SOCORRO!
Y ASÍ...
TRES VIVAS POR DON GIL PATO, NUESTRO CIUDADANO MÁS GENEROSO.
EJEM... TENGO UN NUDO EN LA GARGANTA.
FIN

EN TU KIOSCO HAY UNA SORPRESA. BUSCALA